



**VADEMECUM 2019**  
LA CISL PER I SUOI SOCI

## Sedi zionali

	tel	fax
<b>BERGAMO</b> - Via Carnovali, 88/a	<b>035.324.111</b>	<b>035.324.113</b>
<b>ALBANO S. ALESSANDRO</b> - Via Roma, 4	<b>035.583.333</b>	<b>035.4528.445</b>
<b>BREMBILLA</b> - Via Marconi, 14	<b>0345.53.464</b>	
<b>CLUSONE</b> - Via De Bernardi, 37 (P.za S. Anna)	<b>0346.25.312</b>	<b>0346.27.925</b>
<b>DALMINE</b> - P.zza Caduti, 4	<b>035.562.920</b>	<b>035.4512205</b>
<b>GAZZANIGA</b> - Via V. Veneto, 24	<b>035.711.492</b>	<b>035.720.406</b>
<b>GRUMELLO DEL MONTE</b> - Via Martiri della libertà, 47	<b>035.830.426</b>	<b>035.833.383</b>
<b>FONTANELLA</b> - Via Roma, 41	<b>0363.907579</b>	
<b>LOVERE</b> - Via Tadini, 42	<b>035.960.418</b>	<b>035.983.369</b>
<b>LOVERE</b> - Via Paglia, 10	<b>035.960.418</b>	<b>035.434.5033</b>
<b>PIAZZA BREMBANA</b> - Via Roma, 7	<b>0345.826.15</b>	
<b>PONTE SAN PIETRO</b> - Via Piazzini, 54	<b>035.611.421</b>	<b>035.460.058</b>
<b>ROMANO DI LOMBARDIA</b> - Via Tadini, 64	<b>0363.910.476</b>	<b>0363.903.058</b>
<b>S.OMOBONO TERME</b> - Via alle Fonti, 17/A	<b>035.852.760</b>	
<b>SARNICO</b> - P.zza Libertà, 40	<b>035.911.268</b>	<b>035.4261221</b>
<b>TERNO D'ISOLA</b> - Via Castegnate n. 24	<b>035.905.119</b>	<b>035.006.5175</b>
<b>TRESCORE BALNEARIO</b> - Via Locatelli, 79	<b>035.944.553</b>	<b>035.427.3003</b>
<b>TREVIGLIO</b> - Via Pontirolo, 13	<b>0363.426.801</b>	<b>0363.41.841</b>
<b>VILLONGO S.FILASTRO</b> - P. zza Veneto, 8	<b>035.925.048</b>	
<b>ZINGONIA</b> - Corso Europa, 8	<b>035.882.198</b>	<b>035.872.635</b>
<b>ZOGNO</b> - Via Cavagnis, 6	<b>0345.94.268</b>	<b>0345.94.371</b>



**Come raggiungerci:**

Trova le mappe delle sedi CISL su

**[www.cislbergamo.it](http://www.cislbergamo.it)**

**CISL Bergamo**

**[www.cislbergamo.it](http://www.cislbergamo.it)**



**cisl bergamo**

e-mail: **[info.organizzazione@cislbergamo.it](mailto:info.organizzazione@cislbergamo.it)**

# RUBRICA

## SEDE PROVINCIALE BERGAMO

		tel.	fax	pg.
<b>CISL</b>	Centralino	035.324.111	035.324.113	
<b>UST</b>	Segreteria Confederale	035.324.131	035.324.113	
<b>ADICONSUM</b>	Difesa consumatori	035.324.585	035.324.768	21
<b>ANOLF</b>	Ufficio Stranieri	035.324.132	035.324.134	22
<b>ANTEAS</b>	Ass. Terza Età Attiva	035.318.153	035.316.848	20
<b>CAF</b>	Servizio Assistenza Fiscale	035.324.150	035.324.756	
	Servizio Successioni	035.324.541	035.324.212	28
	Servizio Colf e Badanti	035.324.758	035.324.754	
<b>FP - FPS</b>	Enti Locali	035.324.600	035.324.140	10
	Stato e Sanità	035.324.510	035.324.511	
<b>SCUOLA</b>	Notiziario telefonico	035.324.637	035.324.632	16
	Centralino Scuola	035.324.636		
<b>COORD. DONNE</b>		035.324.111	035.324.113	25
<b>OASI</b>	Turismo	035.388.2517	035.219.846	35
<b>FAI</b>	Agricoli	035.324.290	035.324.748	4
	Alimentaristi	035.324.300		
<b>FEMCA</b>	Chimici/Tessili/Energia	035.324.450	035.324.324	18
<b>FELSA</b>	Lavoratori autonomi e atipici	035.324.141	035.324.113	11
<b>FIRST</b>	Bancari e Assicurativi	035.324.740	035.324.433	5
<b>FILCA</b>	Costruzioni Legno	035.324.360	035.324.365	8
<b>FIM</b>	Metalmeccanici	035.324.390	035.324.400	12
<b>FISASCAT</b>	Commercio e Turismo	035.324.710	035.324.720	6
<b>FISTEL</b>	Grafici Spettacolo e Telefonici	035.324.430	035.324.771	7
<b>FIT</b>	Trasporti e Ausiliari Traffico	035.324.690	035.324.771	11
<b>FLAEI</b>	Elettrici	035.324.340	035.324.771	17
<b>FNP</b>	Pensionati	035.324.260	035.324.268	14
<b>INAS</b>	Patronato Pubblico Impiego	035.324.202	035.322.337	30
	Patronato	035.324.200		
<b>IAL</b>		035.324.753	035.324.113	27
<b>POLITICHE INTERN.</b>	Cooperazione Internazionale	035.324.112	035.324.113	25
<b>SICET</b>	Sindacato inquilini	035.324.230	035.324.113	32
<b>SLP</b>	Postelegrafonici	035.324.560	035.324.562	19
<b>SPORTELLO ARTIGIANATO</b>		345.566.59.55	035.324.113	23
<b>SPORTELLO SANITÀ</b>		035.324.118	035.324.113	26
<b>SPORTELLO SICUREZZA</b>		347.256.7838	035.324.113	33
<b>SPORTELLO SOCIALE CASA CIRCONDARIALE - ASSISTENZA PRATICHE</b>		035.324.179	035.324.113	26
<b>SPORTELLO ORIENTAMENTO LAVORO</b>		035.324.115	035.324.113	33
<b>DIPARTIMENTO FORMAZIONE</b>		035.324.139	035.324.113	25
<b>UFFICIO COMUNICAZIONI</b>		035.324.759	035.324.113	
<b>UFFICIO STAMPA</b>		035.324.122	035.324.113	
<b>VERTENZE</b>	Cause di lavoro	035.324.170	035.324.128	24



da pag 43 speciale convenzioni per gli iscritti



Caro socio/a,

come ogni anno la Cisl di Bergamo pubblica questo vademecum che riassume in breve i riferimenti e i servizi che siamo in grado di fornire come organizzazione, è un piccolo strumento di comunicazione che fornisce uno schema sintetico della struttura complessa del nostro sindacato, costituito da categorie e composto dai servizi presenti sul territorio.

La nostra presenza sul territorio è diffusa in maniera capillare con oltre 60 sedi locali dove operano servizi e categorie, e raggiungiamo più di 130 comuni della provincia con i nostri recapiti gestiti da oltre 1.380 Attivisti e Attiviste.

Siamo presenti nei luoghi di lavoro e sul territorio con oltre 2.400 Delegati e Delegate, questo fa sì che la Cisl di Bergamo sia il sindacato con più iscritti in provincia, associando complessivamente oltre 123.000 lavoratori e pensionati.

Grazie all'impegno dei nostri Delegati e Delegate, agli Attivisti e alle Attiviste, e al sostegno dei nostri Iscritti e alle Iscritte, la Cisl ha tutelato assistito e difeso migliaia di lavoratori, offrendo risposte e soluzioni oltre ad ascolto e sostegno.

Siamo costantemente impegnati a rendere la no-





stra Cisl un luogo di accoglienza e di condivisione, affinché tutti possano trovare una casa dove essere accolti e ascoltati e dove potersi spendere in favore degli altri.

La recente fase economica recessiva ha messo in crisi lo stato sociale nel nostro Paese, ha ridotto le risorse disponibili e ha fatto aumentare i bisogni delle persone.

Per questo oggi più che mai serve una rete di solidarietà, di rappresentanza e di tutela dei lavoratori e delle persone più fragili e deboli, serve uno sforzo da parte di tutti, un impegno aggiuntivo che affrontiamo con determinazione e convinzione, per tutti coloro che sanno di non essere soli, ma parte di una grande Organizzazione fatta di donne e di uomini che operano per il bene di tutti.

Ti ringraziamo per il contributo e il sostegno che ci dai con la tua adesione, è un sostegno importante che ci permette di essere una Grande Cisl.

La Segreteria della CISL di Bergamo



## AGROALIMENTARI



☎ 035.324.290 📠 035.324.748

**email** [fai.bergamosebino@cisl.it](mailto:fai.bergamosebino@cisl.it)

**pec** [fai@pec.cislbergamo.it](mailto:fai@pec.cislbergamo.it)

**web** [www.fai.cisl.it](http://www.fai.cisl.it)

### Federazione Agricola Alimentare Ambientale Industriale

La Federazione FAI rappresenta ed organizza i lavoratori dell'agricoltura, delle attività alimentari ed ambientali ed in particolare:

- I lavoratori (operai, impiegati, quadri) di tutti i settori agricoli, attività connesse ed ambientali, ivi compresi i lavoratori dei CCNL Consorzi agrari, Consorzi di bonifica, Associazioni Allevatori, Manutenzione del verde, Forestali, Guardie Campestri, Contoterzismo in agricoltura;
- I lavoratori dei processi industriali ed artigianali di produzione, trasformazione e commercializzazione dei prodotti alimentari e del tabacco, ivi compresi i lavoratori della Panificazione ed Artigianato alimentare (pasticcerie, gelaterie, gastronomie, torrefazione, catering, etc.);
- I lavoratori della pesca marittima, d'acqua dolce e dell'acquacoltura.

Per i propri soci, la FAI offre informazioni, consulenza ed assistenza per il disbrigo di pratiche inerenti le prestazioni dei seguenti **enti o fondi nazionali e territoriali di natura contrattuale di previdenza e sanità complementare**, oltre alla **CASAF provinciale Bergamasca (Cassa Assistenza Salarati Agricoli e Florovivaisti)**.

**ALIFOND** • fondo pensione complementare dell'industria alimentare e dei settori affini.

**FONDAPI** • fondo nazionale pensione complementare delle piccole e medie aziende.

**ARTIFOND** • fondo di previdenza complementare intercategoriale delle aziende artigiane alimentari.

**ENPAIA** • ente di previdenza ed assistenza integrativa degli impiegati e dei dirigenti dell'agricoltura.

**FILCOOP** • fondo pensione per il comparto idraulico forestale ed idraulico agraria, per i dipendenti da cooperative e consorzi agricoli e di trasformazione.

**AGRIFONDO** • fondo pensione complementare per i lavoratori del comparto agricolo.

**FASA** • fondo assistenza sanitario alimentaristi.

**FISA (EX FISLAF)** • fondo integrativo sanitario lavoratori agricoli e florovivaisti.

**FIMIF** • fondo infortuni e malattie per l'integrazione operai forestali.

**FIS** • fondo integrativo sanitario dipendenti Consorzi Bonifica.

**FIDA** • fondo integrativo sanitario dipendenti Associazioni Allevatori.

**FILCOOP SANITARIO** • fondo integrativo sanitario cooperative agricole e settore forestale.

**EBIPAL** • Ente bilaterale della panificazione.

**SAN.ARTI** • Fondo sanitario artigianato.

### RECAPITI

**BERGAMO** ☎ 035.324.290

Tutti i giorni dalle ore 9,00 alle 12,00  
dalle ore 14,30 alle 18,30

Sabato dalle ore 9,00 alle 12,00

**TREVIGLIO** ☎ 0363.426.801

Giovedì dalle ore 15,30 alle 18,30

**ROMANO DI L.** ☎ 0363.910.476

Lunedì dalle ore 10,30 alle 12,30

**GRUMELLO D.M.** ☎ 035.830.426

Martedì dalle ore 16,30 alle 18,30

**S.PELLEGRINO T.** sede ANTEA

Martedì dalle ore 9,00 alle 10,30

**P.ZZA BREMBANA** Sede CISL Venerdì

dalle ore 10,30 alle 12,30

**TRESCORE B.** ☎ 035.944.553

Mercoledì dalle ore 16,30 alle 18,30



BANCARI ASSICURATIVI



☎ 035.324.740 ☎ 035.324.433

✉ email [bergamo@firstcisl.it](mailto:bergamo@firstcisl.it)

🌐 web [www.firstcisl.it](http://www.firstcisl.it)

## Federazione Italiana Reti dei Servizi del Terziario

FIRST CISEL (Federazione Italiana delle Reti dei Servizi del Terziario), rappresenta tutti i lavoratori e tutti i contratti del settore del credito, compreso quello dei dirigenti, oltre che delle assicurazioni, delle riscossioni, delle Autorità di Garanzia, di Banca d'Italia e delle Fondazioni bancarie. FIRST CISEL nasce dall'unione di FIBA CISEL e DIRCREDITO che hanno deciso di condividere un nuovo progetto di rappresentanza sindacale. Si tratta di una scelta di cambiamento innovativa e coraggiosa fatta da due Sindacati con un'importante storia alle spalle. FIRST CISEL è un soggetto sindacale nuovo che attraverso la contrattazione (nazionale ed aziendale) e la partecipazione ha l'obiettivo di far crescere la tutela dell'occupazione, dei diritti di cittadinanza, della professionalità e del reddito. Per la prima volta nel settore del Credito tutte le categorie dei dipendenti, dalle aree professionali ai dirigenti, saranno rappresentate da un sindacato, FIRST CISEL, che con i suoi 100.000 iscritti attivi è il primo sindacato della categoria. FIRST CISEL è presente in tutti i luoghi di lavoro e attraverso le strutture confederali della CISEL offre ai propri associati: i servizi alla persona, assistenza fiscale tramite il CAF, assistenza previdenziale per mezzo del patronato INAS, consulenza in caso di contestazioni per fatti connessi al rapporto di lavoro.

**BERGAMO**

☎ **035.324.740**

Tutti i giorni dalle 8.30 alle 12.30 dalle 14.30 alle 17.00

**RECAPITI**



### Filiale di Bergamo

via Borgo palazzo, 9b - Bergamo

☎ 035.086.1328 ☎ 035.086.1329

✉ email [ufficio.bergamo@bancaetica.com](mailto:ufficio.bergamo@bancaetica.com)

Banca Popolare Etica è nata nel 1999 grazie all'impegno di tante persone ed organizzazioni che si sono attivate per costituire un istituto di credito ispirato ai principi della Finanza Etica: trasparenza, partecipazione, sobrietà, efficienza e attenzione alle conseguenze non economiche delle azioni economiche.

FIRST Cisl è tra i soci fondatori. Banca Etica garantisce una destinazione dei finanziamenti mirata esclusivamente ad ambiti di interesse collettivo: dalla cooperazione sociale, alla cooperazione internazionale, dalla tutela dell'ambiente alla promozione della cultura e legalità, dalle energie rinnovabili all'agricoltura biologica. Tutti i finanziamenti sono pubblicati nel sito [www.bancaetica.it](http://www.bancaetica.it) Dall'8 di aprile 2013 Banca Etica ha deciso di rafforzare la propria presenza a Bergamo inaugurando una nuova Filiale, offrendo ai propri clienti un'ampia gamma di prodotti e servizi che permettono una completa operatività bancaria (libretti di risparmio, conti correnti, bancomat, carte di credito, obbligazioni, mutui prima casa, prestiti personali, fondi d'investimento). Informazioni dettagliate sull'attività e sui servizi offerti li trovi sul sito [www.bancaetica.it](http://www.bancaetica.it) o recandosi presso la Filiale.



## COMMERCIO



☎ 035.324.710 📠 035.324.720

email [fisascat.bg@cisli.it](mailto:fisascat.bg@cisli.it)

web [www.fisascat.bergamo.it](http://www.fisascat.bergamo.it)

f Fisascat CISL Bergamo

### Federazione Italiana Sindacati Addetti Servizi Commerciali Affini e Turismo

Rappresenta i lavoratori e le lavoratrici dei settori del Terziario, Turismo e Servizi, per i quali stipula i contratti collettivi nazionali, aziendali e territoriali.

La Fisascat sperimenta e realizza innovative soluzioni per rafforzare la capacità di tutela dei lavoratori e delle lavoratrici, per esempio negli orari di lavoro, nella flessibilità contrattata, nel rapporto a tempo parziale, nella contrattazione di un salario aggiuntivo legato a parametri di redditività, nell'azione contro il lavoro nero.

Nostro obiettivo è un lavoro capace di conciliare i tempi di lavoro con i tempi di vita, specialmente in favore del lavoro femminile.

Per informare gli iscritti pubblichiamo Progetto Terziario, periodico bimestrale di documentazione e attualità sindacale ([www.fisascat.it](http://www.fisascat.it)).

6

#### I contratti che seguiamo:

• Commercio, Distribuzione, Servizi • Turismo, Pubblici esercizi, mense • Cooperative Sociali • Imprese di pulizia • Guardie giurate, Istituti di Vigilanza • Assistenza privata (UNEB, ANASTE, AGIDAE) • Farmacie • Studi professionali • Lavoro domestico • Parrucchieri ed estetisti • Portieri, dipendenti da proprietari di fabbricato.

#### Previdenza Integrativa:

• Fondo FON. TE ([www.fondofonte.it](http://www.fondofonte.it)) • Previcoop • Cooperlavoro

#### Assistenza Sanitaria Integrativa:

• Fondo EST ([www.fondoest.it](http://www.fondoest.it)) • Fast • Coopersalute • Cadiprof • Fare Mutua

#### Sportello Lavoro domestico

Bergamo tutti i giovedì pomeriggio madrelingua ucraina, mercoledì pomeriggio madrelingua spagnola - Sarnico lunedì pomeriggio - Grumello del Monte martedì pomeriggio - Treviglio mercoledì pomeriggio - Lovere sabato mattina.

#### Sportello Agenti e Rappresentanti di commercio

da Lunedì a Venerdì dalle 8,30 alle 12,30 dalle 14,30 alle 18,30 - su appuntamento tel. 035 324.141 / 035.324.710

#### Pratiche Nascite e Mobilità, Dimissioni On line

### RECAPITI

**BERGAMO** ☎ 035.324.710 / 716

da Lunedì a Venerdì dalle 8.30 alle 12.30 e dalle 14.30 alle 18.30

Sabato dalle 9.00 alle 12.00

**ALBINO** ☎ 035.753241

Solo su appuntamento

**CLUSONE** ☎ 0346.25312

Solo su appuntamento

**DALMINE** ☎ 035.562920

Venerdì dalle 15 alle 17.30

**GAZZANIGA** ☎ 035.711492

Solo su appuntamento

**GRUMELLO D. M.** ☎ 035.830426

Mercoledì dalle 14.30 alle 18.00

**LOVERE** ☎ 035.960418

Lunedì dalle 9.30 alle 12.00

**PONTE S. PIETRO** ☎ 035.611421

Martedì dalle 14.30 alle 18.00

**ROMANO D.L.** ☎ 0363.910476

Martedì dalle 14.30 alle 17.00

Venerdì dalle 9.00 alle 12.00

**TRESCORE B.** ☎ 035.944553

Solo su appuntamento

**TREVIGLIO** ☎ 0363.426801

Lunedì dalle 9.00 alle 12.00

Venerdì dalle 14.30 alle 17.00

Su appuntamento negli altri giorni

**ZOGNO** ☎ 0345.94371

1° e 3° Mercoledì dalle 14,30 alle 18,00





## GRAFICI CARTAI SPETTACOLO TELECOMUNICAZIONI



 035324430 / 3402773184 / 3384651728

 035.324.771

**email** l.legramanti@cisl.it

g.autiero@cisl.it

**pec** fistel@pec.cislbergamo.it

**web** [www.cisl-bergamo.it](http://www.cisl-bergamo.it)  Fistel Cisl Bg

Rappresentiamo e tuteliamo i lavoratori delle **telecomunicazioni** (installatori, addetti alla telefonia fissa, a quella mobile, ai **call-center** e agli internet provider) e i lavoratori **grafici dell'editoria**, della **carta** e della **stampa**, della **televisione**, **dell'audiovisivo** e **dell'intrattenimento**.

Oggi la tecnologia e i nuovi prodotti generano professioni nuove, difficilmente inquadrabili. La FISTel è in grado di garantire a tutti rappresentanza, tutela e la capacità di negoziare per tutti il contratto più idoneo alle specificità professionali di ognuno.

Per tutelare la futura pensione dei lavoratori nel nostro comparto abbiamo contrattato fondi previdenza complementare per ogni contratto:

- per i lavoratori grafici, cartai e cartotecnici il fondo **Byblos**  
**[www.fondobyblos.it](http://www.fondobyblos.it)**
- per la stampa ed editoria dei giornali quotidiani il fondo **Casella**  
**[www.fondocasella.it](http://www.fondocasella.it)**
- nel settore TV, Cinema e Audiovisivo il fondo **Mediafond** (per tutte le aziende del settore radiotelevisivo privato)  
**[www.mediafond.it](http://www.mediafond.it)**
- per il contratto unico per le telecomunicazioni e ICT, il fondo **Telemaco**  
**[www.fondotelemaco.it](http://www.fondotelemaco.it)**
- è previsto nei contratti dei grafici, editoria, cartai e cartotecnici dell'industria, l'assistenza sanitaria integrativa con il **fondo salute SEMPRE**

### RECAPITI

**BERGAMO**

 **035.324.430 / 340.2773.184**

**Tutti i giorni, previo appuntamento telefonico**, dalle 9,00 alle 12,30 e dalle 14,30 alle 18,30



EDILI - LEGNO - MANUFATTI E LATERIZI - LAPIDEI - CEMENTO



☎ 035.324.360 📠 035.324.365

**email** [filca.bergamo@cisl.it](mailto:filca.bergamo@cisl.it)

**pec** [filca@pec.cislbergamo.it](mailto:filca@pec.cislbergamo.it)

**web** [www.cislbergamo.it](http://www.cislbergamo.it)

## Federazione Italiana Lavoratori Costruzioni e Affini

La **FILCA** associa e tutela i lavoratori e le lavoratrici dipendenti dell'industria e dell'artigianato addetti nell'edilizia, cave, inerti, nel legno-arredamento, nei lapidei, nei laterizi, nei manufatti in cemento e nelle aziende di cemento, calce e gesso.

Nei nostri uffici, ogni iscritto, **può gratuitamente** usufruire dell'assistenza, del controllo e della verifica di:

8

- **Busta paga ed inquadramento professionale;** ferie, ex-festività e r.o.l.; malattie o infortuni; maternità; assegni famigliari; cassa integrazione; permessi retribuiti; aspettative e congedi parentali; assicurazione sanitaria integrativa; previdenza integrativa di settore; liquidazione (T.F.R.) e disoccupazione, riqualificazione professionale ed accompagnamento alla rioccupazione.
- **“Cartelle” edili di Cassa Edile o Edilcassa di luglio e di dicembre** di ogni anno; scatti di anzianità (A.P.E. di maggio) con la ricongiunzione delle ore lavorate e dichiarate presso le Casse Edili delle altre Province. Sicurezza sul lavoro e malattie professionali. Estratto INPS dei contributi per la pensione.
- **Compilazione delle domande di Assistenza ordinarie e/o straordinarie di Cassa Edile o Edilcassa** per ottenere contributi e rimborsi per spese dentistiche, ortopediche, oculistiche, ecc. per sé e per i propri famigliari fiscalmente a carico.
- **Assicurazione infortuni gratuita** in caso di ricovero ospedaliero (dal 4°giorno) a seguito di infortunio lavorativo o extralavorativo.
- **Contratto provinciale:** trasporto, mensa, trasferte, abiti di lavoro, sorveglianza sanitaria (CPT e CPTA) e formazione professionale (Scuola Edile).



## EDILI - LEGNO - MANUFATTI E LATERIZI - LAPIDEI - CEMENTO

### RECAPITI

**BERGAMO** ☎ 035.324.360

Lunedì, Martedì, Mercoledì, Giovedì,  
Venerdì 9.00/12.30 - 14.30/18.30  
Sabato 9,00 - 12,00

**TREVIGLIO** ☎ 0363.426.801

Lunedì 9.00 - 12.30  
Martedì, Mercoledì, Giovedì, Venerdì  
previa verifica telefonica 9.00-12.30 /  
14.30-18.30  
1° e 3° Sabato 9,00 - 12,00 ② ⑦

**GRUMELLO D.M.** ☎ 035.830.426

Lunedì, Martedì e Giovedì: previa veri-  
fica telefonica 9.00-12.30 / 14.30-18.30  
Mercoledì e Venerdì: 16.30 / 18.30  
2° e 4° Sabato: 9,00 - 12,00 ⑤ ⑥

**ALBANO S.A.** Contattare operatore di riferimento

Mercoledì su appuntamento ⑤

**ARDESIO** Contattare operatore di riferimento

Sabato 9,00 - 12,00 su appuntam. ①

**BREMBILLA** ☎ 0345.53.464

Giovedì su appuntamento ③

**CALUSCO D'ADDA** Contattare operatore di riferimento

Giovedì su appuntamento ⑧

**COLOGNO AL S.** Contattare operatore di riferimento

1° e 3° Venerdì 17,00 - 18,30 ② ⑦

**PONTE S.P.** ☎ 035.611.421

Lunedì, Martedì, Mercoledì e Venerdì:  
previa verifica telefonica 9.30 - 12.30 / 14.30  
- 18.30. Giovedì: 17.00 - 18.30  
Sabato su app. 9.00-12.00 ④

**CLUSONE** ☎ 0346.25.312

Mercoledì: 17,00 - 18,30 ①

**COSTA VOLPINO** Contattare operatore di riferimento

Venerdì su appuntamento ⑥

**DALMINE** ☎ 035.562.755

1° e 3° Martedì 17,00 - 18,30  
su appuntamento ④

**GAZZANIGA** ☎ 035.711.492

Venerdì 17,00 - 18,30 ①

**LOVERE** ☎ 035.960.418

Venerdì 17,00 - 18,30  
Sabato 9,00 - 12,00 su appuntam. ⑥

**P.ZZA BREMBANA** Contattare operatore di riferimento

Martedì su appuntamento ④

**ROMANO D.L.** ☎ 0363.910.476

Lunedì, Mercoledì 16,30 - 18,30 ② ⑦

**SARNICO** ☎ 035.911.268

Lunedì su appuntamento ⑥

**S. OMOBONO T.** Contattare operatore di riferimento

2° e 4° Mercoledì 17,00 - 18,30 ④

**TRESCORE B.** ☎ 035.944.553

Giovedì 17,00 - 18,30 ⑥

**VILMINORE DI SCALVE** Cont. operatore di riferim.

Sabato 9,00 - 12,00  
su appuntamento ⑥

**VILLONGO S. FILASTRO** ☎ 035.92.50.48

Lunedì su appuntamento ⑥

**ZOGNO** ☎ 0345.94.371

1° e 3° Sabato: 9,00 - 12,00 ③ ④

**I RECAPITI POTREBBERO SUBIRE VARIAZIONI. È CONSIGLIATO CONTATTARE LA SEDE O L'OPERATORE DI RIFERIMENTO PER ACCERTARSI DELLA PRESENZA**

IL NUMERO RIPORTATO ACCANTO AL RECAPITO INDICA L'OPERATORE A CUI FAR RIFERIMENTO:

① Giovanni **Anesa** 335.64.18.312

② Enrico **Sonzogni** 342.61.52.273

③ Silver **Facchinetti** 335.52.80.140

④ Luigi **Tassetti** 335.64.18.314

⑤ Piatti **Daniel** 348.87.47.528

⑥ Donato **Barone** 331.135.46.62

⑦ Massimo **Lamera** 335.28.69.49

⑧ Paolo **Nava** 334.377.22.86



☎ 035.324.510 📠 035.324.511

email [fp@pec.cislbergamo.it](mailto:fp@pec.cislbergamo.it)

email [fp.bergamo@cisl.it](mailto:fp.bergamo@cisl.it)

web [www.fpbergamocisl.it](http://www.fpbergamocisl.it)

## Federazione dei Lavoratori Pubblici e dei Servizi Stato, INAIL, INPS E INPDAP in INAIL, INPS E EX INPDAP, Sanità, Enti Locali

CISL Funzione Pubblica è presente in oltre 200 realtà (Amm. locali e centrali, Enti ed Agenzie, Sanità pubblica e privata) molto diversificate tra loro e distribuite su tutto il territorio Bergamasco. Strutture che vanno da 2 a oltre 3000 dipendenti, con orari di apertura al pubblico anche di 24 ore al giorno per 365 giorni l'anno.

In tutti questi luoghi di lavoro la Cisl FP esercita la contrattazione aziendale (cosiddetta "di secondo livello") per definire tutele normative aggiuntive al contratto nazionale e determinare il 30% circa del salario di ogni lavoratore.

Per essere sempre aggiornato e per ricevere in tempo reale le informazioni che ti riguardano segnala il tuo indirizzo di posta elettronica e visita il sito web.

AGENZIE FISCALI E STATO	AGENZIE FISCALI	AGENZIE DELLE ENTRATE E DEL TERRITORIO DOGANE E MONOPOLI DI STATO
	MINISTERI	ECONOMIA E FINANZE AGRICOLTURA E FORESTE BENI CULTURALI DIFESA GIUSTIZIA INTERNO LAVORO PUBBLICA ISTRUZIONE TRASPORTI
AUTONOMIE LOCALI		REGIONE ED AGENZIE REGIONALI COMUNI COMUNITA' MONTANE C.C.I.A.A. ISTITUTI EDUCATIVI PARCO OROBIE BERGMO PARCO DEI COLLI PROVINCIA FEDERCASA UNIONE DEI COMUNI A.B.F. M.I.A. B.O.F.
PARASTATO		ACI - ACI PRA CONI CRI INAIL, INPS E INPDAP ORDINI E COLLEGI PROFESSIONALI
SANITÀ PUBBLICA E PRIVATA		ARPA BERGAMO A.T.S. BERGAMO
	A.O. PUBBLICHE	A.S.S.T. BERGAMO EST A.S.S.T. BERGAMO OVEST A.S.S.T. PAPA GIOVANNI XXIII
	CASE DI CURA, ISTITUTI E CLINICHE PRIVATI	STRUTTURE SANITARIE, SOCIO SANITARIE E SOCIO ASSISTENZIALI PRIVATE CON CCNL ARIS, ARIS RSA, AIOP, UNEBA, ENTI LOCALI, SANITÀ PUBBLICA E COOPERATIVE SOCIALI
	3° SETTORE	ONLUS ANPAS COOPERATIVE SOCIALI ASSOCIAZIONI DI VOLONTARIATO FONDAZIONI EX IPAB E CASE DI RIPOSO
PATRONATO		INAS

### RECAPITI

Per le consulenze in ufficio fissare appuntamento telefonico al ☎ 035.324.510



## TRASPORTI E LAVORO



**FIT-CISL**  
FEDERAZIONE ITALIANA TRASPORTI

☎ 035.324.690/91 📠 035.324.771

**email** fit@cislbergamo.it

info.fit@cislbergamo.it

**web** www.fit.cisl.it - www.previlog.it  
www.fondopriamo.it  
www.previambiente.it

### Federazione Italiana Trasporti

La **FIT-CISL** è il Sindacato che tutela e contratta per i lavoratori del:

- Trasporto Merci e Logistica
- Trasporto Pubblico
- Autonoleggio
- Impianti a Fune
- Ferrovie
- Autostrade
- Cooperative di Facchinaggio
- Aeroportuali
- Appalti Ferroviari
- Igiene Ambientale Pubblica e Privata
- Trasporto funerario privato

#### I Servizi ai nostri iscritti

- Assistenza contrattuale e vertenziale
- Controllo buste paga
- Fondi Previdenza e sanità Integrativa

#### BERGAMO

☎ 035.324.690/91

Da **Lunedì a Venerdì** dalle ore 9.00 alle 12.30 e dalle ore 14.30 alle 18.30 **Sabato** previo appuntamento.

**Sedi periferiche** previo appuntamento

#### RECAPITI



**FeLSA CISL**  
Federazione Lavoratori  
Somministrati Autonomi Atipici

☎ 035.324.141 / 035.324.710

☎ 035.324.716 📠 035.324.113

**email** felsa.bergamo@cisl.it

**web** www.felsa.cisl.it

### Federazione Lavoratori Somministrati e Autonomia

La Felsa è la federazione sindacale della Cisl dedicata ai lavoratori somministrati (Agenzie di Lavoro), ai collaboratori continuativi ed a ritenuta, ai lavoratori a chiamata, ai tirocinanti, ai prestatori di lavoro occasionale ed agli autonomi con partita Iva. Per ciascuno di questi la categoria garantisce tutela e rappresentanza oltre a fornire i seguenti servizi:

- Controllo cedolini paga
- Assistenza legale e consulenza in materia di lavoro e contrattuale
- Rivendicazioni connesse a retribuzioni e contratti
- Sportello EBITEMP per somministrati: rimborsi diversi a sostegno al reddito



**ASSISTENZA CONTABILE PARTITE IVA:** L'ufficio PARTITE IVA CISL assiste i lavoratori autonomi curandone la contabilità, la dichiarazione dei redditi, le pratiche di apertura e chiusura partita IVA (dal lunedì al venerdì telefonando al n. 329 26 16 862 oppure via e-mail all'indirizzo: guido.fratta@cisl.it)

#### RECAPITI

#### BERGAMO

☎ 035.324.141 - 035.324.710

Da **Martedì a Venerdì** dalle 9,30 alle 12,30 e dalle 14,00 alle 17,30 preferibilmente previo appuntamento telefonico 035.324.141 / 035.324.710

**LOVERE Lunedì** dalle 9,30 alle 12,00

Altre sedi su appuntamento al 329 2616862



## METALMECCANICI



☎ 035.324.390 📠 035.324.400

**email** [info.fim@cislbergamo.it](mailto:info.fim@cislbergamo.it)

**pec** [fim@pec.cislbergamo.it](mailto:fim@pec.cislbergamo.it)

**web** [www.fimbergamo.it](http://www.fimbergamo.it)

[www.fim-cisl.it](http://www.fim-cisl.it) - [www.fim.lombardia.cisl.it](http://www.fim.lombardia.cisl.it)

### Federazione Italiana Metalmeccanici

La Fim-Cisl di Bergamo rappresenta i lavoratori delle aziende che applicano i contratti di settore metalmeccanico:

- Industrie Metalmeccaniche (Federmeccanica, Confimi e Unionmeccanica);
- Artigianato metalmeccanico (metalmeccanico ed installazione di impianti);
- Cooperative di produzione metalmeccaniche;
- Aziende OrafoArgentieri ed affini e Odontotecniche.

Oltre all'azione contrattualistica nazionale la Fim-Cisl di Bergamo pianifica una capillare contrattazione aziendale sul territorio in tutte le zone della provincia con la presenza di operatori sindacali e di numerosi delegati.

Per qualsiasi bisogno puoi rivolgerti agli operatori e ai rappresentanti sindacali nelle RSU aziendali.

## L'iscritto al sindacato dei metalmeccanici FIM-CISL vale di più!

**Potrai utilizzare l'assistenza, i servizi e le tutele che il sindacato ti mette a disposizione:**

- Controllo Buste Paghe, Malattia, Infortunio, conto ferie e PAR, TFR e altre spettanze.
- Servizio dimissioni telematiche dal posto di lavoro.
- Verifica, consulenza e assistenza applicazione diritti individuali e collettivi (passaggi di categoria, diritto allo studio e permessi formazione, congedi retribuiti, ecc.) normative contrattuali e di Legge.
- Fondi Previdenziali Cometa, Fondapi, Fon.te: Consulenza, assistenza compilazione domande e modulistica prevista (iscrizione, trasferimento, anticipi, aumento contribuzione, sospensione contribuzione ecc.).
- Fondi Sanitari MetaSalute, San.Arti, Fondo Confimi PMI: consulenza, assistenza compilazione domande e modulistica prevista.
- Compilazione moduli vari relativi al rapporto di lavoro (domanda detrazioni fiscali, Assegni Familiari, richieste permessi, domanda aspettativa, congedi e provvidenze ELBA).
- Recupero differenze salariali e TFR.



## Ti aspettiamo presso le nostre sedi. Orari al pubblico delle sedi FIM-CISL:

**RECAPITI**

**BERGAMO** ☎ 035.324.390  
via Carnovali, 88/a  
Segretario Generale L. Nieri  
L. Lego, C. Evangelista, L. Picco,  
da Lunedì a Venerdì: 9.00 - 12.30  
14.30 - 18.30 Sabato: 9.00 - 12.00  
pec: fim@pec.cislbergamo.it

**ALBANO S.A.** ☎ 035.583.333  
via Roma, 4  
G. Carminati, E. Scippa  
da Lunedì a Venerdì: 17,30 - 18,30  
1° e il 3° sabato del mese 9.00 - 12.00  
albano@pec.fimbg.it

**GAZZANIGA** ☎ 035.711.492  
via Vittorio Veneto, 24  
M. Fiorina  
Martedì: 17,30 - 18,30  
Sabato su appuntamento  
gazzaniga@pec.fimbg.it

**LOVERE** ☎ 035.960.418  
via Tadini, 42  
L. Tonelli, M. Stefani  
dal Lunedì al Venerdì: 8,30 - 12,30  
Lunedì e Giovedì: 13,30 - 17,30  
1° e 3° sabato del mese 9.00 - 12.00  
lovere@pec.fimbg.it

**GRUMELLO D.M.** ☎ 035.830.426  
via Martiri della Libertà, 47  
L. Baldi  
da Lunedì a Venerdì: 17,30 - 18,30  
il 3° Sabato del mese: 9.00 - 12.00  
grumello@pec.fimbg.it

**PONTE S.P.** ☎ 035.611.421  
via Piazzini, 54  
S. Frigeni, P. Capelli, T. Cubello, V. Zammito  
da Lunedì a Venerdì: 17,00 - 18,30  
Sabato: 9.00 - 12.00  
pontel@pec.fimbg.it

**TREVIGLIO** ☎ 0363.426.820  
via Pontirolo, 13  
M. Locati, S. Chiolo, C. Aresi  
da Lunedì a Venerdì: 17,30 - 18,30  
escluso Martedì  
2° e 4° Sabato 9.30-12.00  
treviglio@pec.fimbg.it

**ZINGONIA** ☎ 035.882.198  
Corso Europa, 8  
M. Gozzini  
Martedì e Giovedì: 17,30 - 19,00  
zingonia@pec.fimbg.it

## Gli altri recapiti della FIM-CISL:

**RECAPITI**

**ALBINO** ☎ 035.753.241  
via Mazzini, 28  
Lunedì 17.30 - 18.30 M. Fiorina

**BREMBILLA** ☎ 0345.53.464  
via Marconi, 14  
Martedì 17.00 - 18.00 V. Zammito

**BONATE SOTTO** ☎ 035.493.0143  
via Locatelli, 4  
Martedì 17,00 - 18,30 T. Cubello

**CISANO BERGAMASCO** ☎ 035.782.015  
via Locatelli, 2  
1° e 2° Giovedì 16.00 - 18.30 T. Cubello

**CLUSONE** ☎ 0346.25.312  
via De Bernardi, 37  
Giovedì 17.00 - 18.30 M. Fiorina

**DALMINE** ☎ 035.493.0143  
via Mazzini, 3  
Mercoledì 14.30 - 18,00

**ROMANO D.L.** ☎ 0363.910.476  
via Tadini, 64  
Martedì e Venerdì 17,00 - 18,30  
M. Locati

**TRESCORE B.** ☎ 035.944.553  
via Locatelli, 64  
Martedì 18.00 - 19,00 E. Scippa

**ZOGNO** ☎ 0345.94.268  
via Cavagnis, 6  
Giovedì 17,00 - 18,30 V. Zammito

**PARTECIPA E FAI PARTECIPARE NELLA FIM-CISL**  
il sindacato autonomo dai partiti, che lotta e contratta per te!



## PENSIONATI



☎ 035.324.260 📠 035.324.268

email [fnp.bergamo.sebino@cisl.it](mailto:fnp.bergamo.sebino@cisl.it)

web [www.fnpbergamo.altervista.org](http://www.fnpbergamo.altervista.org)

### Federazione Nazionale Pensionati

È il sindacato delle pensionate e dei pensionati della Cisl.

Oltre alla tutela sindacale, contrattuale e vertenziale, offre un'ampia rete di servizi e di "segretariato sociale" in collaborazione con il Patronato di assistenza Inas, con le Categorie dei lavoratori, le Unioni sul territorio e le associazioni di tutela promosse dalla Cisl.

È presente sul territorio provinciale con i suoi 160 recapiti comunali e 38 sedi proprie che mettono a disposizione degli iscritti FNP:

- la tutela gratuita previdenziale e sociosanitaria
- l'assistenza fiscale, in collaborazione con il CAAF CISL
- l'assistenza per i problemi della casa, in collaborazione con il SICET
- l'assistenza per i consumatori, in collaborazione con ADICONSUM
- servizi alla persona e attività socialmente utili
- iniziative culturali e per il tempo libero, in collaborazione con ANTEAS ed ETSI

La FNP offre inoltre gratuitamente ai soci:

- un rimborso di solidarietà in caso di furto, rapina o scippo
- la copertura assicurativa per ricovero a seguito di infortunio
- tariffe agevolate per servizi ed acquisti

### RECAPITI

**BERGAMO** ☎ 035.324.260  
Via Carnovali, 88/a

☎ 035.210.760  
Via Angelo Maj, 34 accesso da via  
Borgo Palazzo, 51

**SORISOLE (Petosino)** ☎ 035.575.462  
Via M. della Libertà, 57

**ZONA DALMINE**  
**DALMINE** ☎ 035.564.889  
Viale Mazzini, 3

**OSIO SOTTO** ☎ 035.806.499  
Via Verdi, 6

**STEZZANO** ☎ 035.591.082  
Piazza Libertà, 27/a

**TREVIOLIO** ☎ 035.693.574  
Via Roma, 77/d

**CURNO** ☎ 035.461.311  
Via E. de Amicis, 17

**MOZZO** ☎ 035.415.64.54  
Via S. Lucia, 4

**ZINGONIA** ☎ 035.882.198  
Corso Europa, 8

**ZONA GRUMELLO DEL MONTE**  
**BOLGARE** ☎ 035.442.90.53  
Via Roma, 2

**GRUMELLO D.M** ☎ 035.830.426  
Via Martiri della Libertà, 47

**PALOSCO** ☎ 035.449.74.05  
Via San Lorenzo, 15





## RECAPITI

**ZONA ISOLA****CALUSCO D'ADDA** ☎ 035.79.18.09  
Via Donizetti, 69**CISANO B.SCO** ☎ 035.78.20.15  
Via Locatelli, 2**BONATE SOTTO** ☎ 035.49.30.143  
Via A Locatelli, 2**BREMBATE** ☎ 035.41.94.170  
Via Crespi, 20**PONTE S. P** ☎ 035.611.421  
Via Piazzini, 54**TERNO D'ISOLA** ☎ 035.905.119  
Piazza 7 Martiri, 23**ZONA ROMANO DI LOMBARDIA****FONTANELLA** ☎ 0363.90.75.79  
Via Roma, 41**CIVIDATE AL P.** ☎ 0363.945.382  
P.zza Marconi, 65**COLOGNO AL S.** ☎ 035.897.634  
Via Veneto, 17**MARTINENGO** ☎ 0363.904.047  
Via Madonnina, 1**ROMANO L.** ☎ 0363.910.476  
Via Tadini, 64**URGNANO.** ☎ 035.89.20.52  
Via Roma, 87**ZONA TRESORE BALNEARIO****CASAZZA** ☎ 035.812.759  
Via Don Luigi Zinetti, 4**TRESORE B.** ☎ 035.944.553  
Via Locatelli, 79**ZONA SERIATE****ALBANO S. A.** ☎ 035.583.333  
Via Roma, 4**SCANZOROSCIATE** ☎ 035.663.480  
Via Colleoni, 45**SERIATE** ☎ 035.45.23.830  
Via Venezian, 6 accesso anche da via del Fabbro - corte dietro parrocchia)**ZONA TREVIGLIO****CARAVAGGIO** ☎ 0363.351.887  
Via Emilia, 16**FARA G. D'ADDA** ☎ 0363.396.199  
Via Longobardica, 18/b**TREVIGLIO** ☎ 0363.303.311  
Via S. Agostino, 8**TREVIGLIO** ☎ 0363.426.801  
Via Pontirolo, 15**ZONA VALLE BREMBANA E IMAGNA****ALMÈ** ☎ 035.543.058  
Via Campofiori, 41**ALMENNO S.S.** ☎ 035.643.408  
Via Pitentino, 19**BREMBILLA** ☎ 0345.534.64  
Via Marconi, 14**S. OMOBONO T.** ☎ 035.852.760  
Via alle Fonti, 17/a**S. GIOVANNI BIANCO** ☎ 0345.435.45  
Via Boselli, 11**S. PELLEGRINO T.** ☎ 0345.21.037  
Via Bortolo Belotti, 3**ZOGNO** ☎ 0345.942.68  
Via Cavagnis, 6**PIAZZA BREMBANA** ☎ 0345.82.615  
Via Roma, 4**ZONA VALLE SERIANA ALTA****ARDESIO** ☎ 0346.344.83  
Via Marconi, 20**CLUSONE** ☎ 0346.253.12  
Via De Bernardi, 37**ZONA VALLE SERIANA BASSA****ALBINO** ☎ 035.753.241  
Via Mazzini, 28**COMENDUNO** ☎ 035.752.379  
Centro Sociale Villa Pacis**GAZZANIGA** ☎ 035.711.492  
Via V. Veneto, 24**LEFFE** ☎ 035.73.43.50  
Piazza Libertà, 2 (Cinema)**NEMBRO** ☎ 035.470.725  
Via Mazzini, 6**NESE** ☎ 035.516.418  
Via Marconi, 18**PRADALUNGA** ☎ 035.76.73.33  
Centro Sociale**VILLA DI SERIO** ☎ 035.65.91.713  
Centro Sociale**ZONA ALTO SEBINO****LOVERE** ☎ 035.96.04.18  
Via Paglia, 10**COSTA VOLPINO** ☎ 035.97.31.46  
Via Wortley, 9**SOVERE** ☎ 035.98.27.57  
Via S. Gregorio, 25**ZONA BASSO SEBINO****SARNICO** ☎ 035.91.12.68  
Viale Libertà, 40**VILLONGO** ☎ 035.92.50.48  
Piazza V. Veneto, 8



## SCUOLA



☎ 035.324.636 📠 035.324.632

**Notiziario Telefonico** 035.324.637

**email** [cislscuola\\_bergamo@cisl.it](mailto:cislscuola_bergamo@cisl.it)

**web** [www.bergamo.cislscuolalombardia.it](http://www.bergamo.cislscuolalombardia.it)

**fb** [www.facebook.com.cislscuolabergamo](http://www.facebook.com.cislscuolabergamo)

### Cisl Scuola

La CISL SCUOLA organizza i lavoratori della scuola di ogni ordine e grado, statale e non statale, delle istituzioni educative e dei Centri, Enti e Agenzie di Formazione Professionale, privata, convenzionata e pubblica e dell'amministrazione centrale e periferica della pubblica amministrazione senza distinzione di opinioni politiche o di credo religioso.

Si propone il loro pieno coinvolgimento nella gestione del processo formativo attraverso la **partecipazione attiva** alla vita e all'organizzazione della scuola; la formazione e l'**aggiornamento** continuo del personale docente, ATA e dirigenti scolastici, finalizzati ad un miglior utilizzo delle risorse materiali ed umane tale da promuovere la **crescita civile** e culturale degli alunni; l'**autonomia** e la democrazia partecipata.

Gli iscritti CISL possono segnalare il proprio indirizzo di posta elettronica per ricevere direttamente informazioni e scadenze tramite il notiziario "CISL Scuola Informa"

**Appuntamenti on line** collegandosi al sito:  
[www.bergamo.cislscuolalombardia.it](http://www.bergamo.cislscuolalombardia.it)

#### ORARI CONSULENZA

**BERGAMO** ☎ 035.324.636

**Lunedì:** 10.00-12.00 / 15.00-18.00

**Martedì:** 15.00-18.00

**Mercoledì:** 10.00-12.00 / 15.00-18.00

**Giovedì:** 10.00-12.00 / 15.00-18.00

**Venerdì:** 15.00-18.00

#### CONSULENZA NELLE SEDI DECENTRATE (solo periodi di attività scolastica)

**CLUSONE** ☎ 0346.25.312

**1° e 3° Venerdì** 16.00-18.30

**ROMANO DI L.** ☎ 0363.910.476

**Giovedì** 15.00 - 18.00

**GAZZANIGA** ☎ 035.711.492

**2° e 4° Venerdì** 16.00 - 18.30

**TRESCORE** ☎ 035.944.553

**Lunedì** 15.00 - 18.00

**GRUMELLO D. M.** ☎ 035.830.426

**1° e 3° Venerdì** 15.00 - 18.00

**TREVIGLIO** ☎ 0363.426.801

**Tutti i Martedì e Venerdì** 15.00 - 18.00

**LOVERE** ☎ 035.960.418

**Lunedì, Giovedì** 15.00 - 18.00

Orari diversi su appuntamento telefonico

**PONTE S.PIETRO** ☎ 035.611.421

**Mercoledì** 15.30 - 18.30

**ZOGNO** ☎ 0345.94.371

**Lunedì** 15.30 - 18.00

La consulenza avviene previo appuntamento on-line collegandosi al sito:  
[www.bergamo.cislscuolalombardia.it](http://www.bergamo.cislscuolalombardia.it)

**La consulenza per il personale delle scuole NON STATALI si svolge su appuntamento on line nella sede di Bergamo da Martedì a Giovedì. Treviglio Tutti i Venerdì - Zogno tutti i Venerdì**



☎ 035.324.340

email flaei.bergamo@gmail.com

web www.flaei.org

## Federazione Lavoratori Aziende Elettriche Italiane

FLAEI organizza, rappresenta e tutela i lavoratori delle aziende elettriche (gruppo ENEL, Terna, Cesi, Edison, etc.) e delle ex-municipalizzate della nostra provincia.

Sul sito internet è disponibile una ampia documentazione - e le nostre proposte - sui dibattiti e le questioni aperte riguardo politiche energetiche, contratti e tutela dei lavoratori elettrici: [www.flaei.org](http://www.flaei.org) (Pubblicazioni). È possibile scaricare gratuitamente dai vari store, l'applicazione **iflaei** per poter essere aggiornati sulle varie iniziative della categoria, oltre all'accesso a documentazioni contrattuali. Invitiamo tutti i lavoratori del settore a prenderne visione e a contattarci per qualsiasi ulteriore chiarimento in merito.

17



**FOPEN** è il fondo pensione complementare per i dipendenti del gruppo Enel. [www.fondopensionefopen.it](http://www.fondopensionefopen.it)



**PEGASO** Pegaso è il Fondo Pensione Nazionale Complementare per i lavoratori delle **Imprese di Servizi di Pubblica Utilità**; è un'associazione senza scopo di lucro, istituita con lo scopo esclusivo di garantire ai lavoratori associati una pensione complementare a quella erogata dal sistema pubblico. [www.fondopegaso.it](http://www.fondopegaso.it)



**FISDE** Il Fondo Integrativo Sanitario per il Dipendenti del Gruppo Enel ha come scopo di

- fornire **prestazioni sanitarie** mediante convenzioni (assistenza diretta) o mediante rimborso (assistenza indiretta)
- realizzare iniziative in materia di **medicina preventiva**;
- realizzare interventi finalizzati all'assistenza ai soggetti portatori di handicap o con problemi connessi alle cosiddette "nuove emergenze sociali". [www.fisde.it](http://www.fisde.it)



**ARCA** Tra i molti servizi che l'Associazione dei dipendenti ENEL offre ai propri associati vi sono: attività ricreative per adulti, giovani e famiglie, proposte turistiche, iniziative culturali e sportive, borse di studio e convenzioni. [www.arca-enel.it](http://www.arca-enel.it)

## RECAPITI

**BERGAMO**

☎ 035.324.340

Tutti i giorni, previo appuntamento telefonico, dalle 8.30 alle 12.00 e dalle 14.30 alle 18.30



## ENERGIA TESSILE CHIMICO



☎ 035.324.450 📠 035.324.324

**email** femca.bergamo@cisl.it

**web** www.femcacisl.it

www.cisl-bergamo.it

**f** Femca Cisl Bergamo

### Federazione Energia Moda Chimici Affini

La FEMCA Cisl di Bergamo rappresenta i lavoratori dei settori Tessile e Abbigliamento, Chimico e Farmaceutico, Gomma plastica, Energia, Gas, Acqua, Vetro, Ceramica, Pelli e Cuoio, Calzaturiero, ed è la prima struttura d'Italia per numero di iscritti.

Con il sostegno dei nostri iscritti abbiamo costruito una rete di assistenza, nelle sedi sindacali, e abbiamo conquistato - primi nel settore chimico - i fondi di previdenza complementare e di assistenza sanitaria.

Svolgiamo un'azione di contrattazione aziendale quotidiana nelle aziende per rispondere ai bisogni reali delle persone, inoltre siamo presenti negli osservatori e negli organismi provinciali per contribuire ad uno sviluppo compatibile del nostro territorio.

18

#### RECAPITI

**BERGAMO** ☎ 035.324.450

**Lunedì-Venerdì** 8.30-12.00 / 14.30-18.30

**Sabato** 9.00-12.00

**GAZZANIGA** ☎ 035.711.492

**Lunedì** 9.00-12.30

Tutti i giorni negli orari indicati previo appuntamento

**3° Sabato del mese** 9.00 - 12.00

**GRUMELLO D.M.** ☎ 035.830.426

**Lunedì-Venerdì** 9.00-12.30 / 14.30-18.30

Tutti i giorni negli orari indicati previo appuntamento

**1° Sabato del mese** 9.00 - 12.00

**PONTE S.P.** ☎ 035.611.421

**Giovedì** 16.30-18.30 o previo appuntamento

**TREVIGLIO** ☎ 0363.426.801

Tutti i giorni previo appuntamento

9.00- 12.00 / 14.30 - 18.30

**3° Sabato del mese** 9.00 - 12.00

#### SEDI DECENTRATE

**CLUSONE** ☎ 0346.25312

**Lunedì** 16.30 - 18.30

**TRESCORE B.** ☎ 035.944.553

su appuntamento

**DALMINE** ☎ 035.562920

su appuntamento

**VILLONGO**

**Martedì e Venerdì** 14.30 - 17.30

**LOVERE** ☎ 035.960.418

su appuntamento

**ZINGONIA** ☎ 035.882.198

**Giovedì** 17.00 - 18.30 su appuntamento

**ROMANO D.L.** ☎ 0363.910.476

**Giovedì** 17.00 - 18.30

**ZOGNO** ☎ 0345.94268

su appuntamento



POSTE



☎ 035.324.560 / 3351424617

☎ 035.324.562

✉ email [bergamo@slp-cisl.it](mailto:bergamo@slp-cisl.it)

[rossana.pepe@gmail.com](mailto:rossana.pepe@gmail.com)

🌐 web [www.slp-cisl.it](http://www.slp-cisl.it)

## Sindacato Lavoratori Poste

Siamo il sindacato dei Lavoratori Poste della CISL, rappresentiamo e tuteliamo i lavoratori del Gruppo Poste Italiane e delle Agenzie di recapito e degli Appalti Postali.

Per ogni informazione o aggiornamento sul mondo postale puoi consultare i nostri siti internet nazionale ([www.slp-cisl.it](http://www.slp-cisl.it)) e bergamasco ([www.slp-cisl.it/bergamo/home.cfm](http://www.slp-cisl.it/bergamo/home.cfm) attualmente in fase di costruzione).

Per mantenere un contatto continuo e costante con la segreteria SLP di Bergamo e per poter ricevere le ultime novità, segnala la tua e-mail al seguente indirizzo di posta elettronica [bergamo@slp-cisl.it](mailto:bergamo@slp-cisl.it) o [flp.lombardia@slp-cisl.it](mailto:flp.lombardia@slp-cisl.it), riceverai tutte le ultime notizie e i documenti di particolare rilevanza territoriale, regionale e nazionale.



**Fondo Poste:** È il fondo di previdenza complementare contrattato per i lavoratori del Gruppo Poste. Per informazioni e adesioni contattaci presso la sede in via Carnovali, 88/a, a Bergamo. Qui trovi sempre un esperto per ogni informazione e tutta la modulistica necessaria all'adesione.

Sito web: [www.fondoposte.it](http://www.fondoposte.it)



Sito web: [www.cralposte.it](http://www.cralposte.it)  
Cral Poste Lombardia 1,  
via Locatelli, 11 - 24121 Bergamo  
Tel 035.243.059 - fax 035.236.757  
e-mail: [cralpostebg@tiscalinet.it](mailto:cralpostebg@tiscalinet.it)

## RECAPITI

**BERGAMO**

☎ 035.324.560

**Tutti i giorni** dal lunedì al giovedì, dalle 15.30 alle 18.30.

Il venerdì dalle 15.30 alle 17.30

**Ufficio Pensionati di Poste Italiane**

**Martedì** dalle 12.30 alle 16.30 - **Giovedì** dalle 9.30 alle 11.30



## VOLONTARIATO E PROMOZIONE SOCIALE



Volontariato e promozione sociale

 035.318.153  035.316.848

**email** [bergamo@anteaslombardia.org](mailto:bergamo@anteaslombardia.org)

**web** [anteasbergamo.altervista.org](http://anteasbergamo.altervista.org)

### Associazione Nazionale Terza Età Attiva per la Solidarietà

**Destina il tuo 5x1000 ad ANTEAS BERGAMO - C.F. 95091240168**

#### 21° anno solidarietà e cultura

Le finalità perseguite da ANTEAS, sono la solidarietà civile, sociale e culturale attraverso la promozione delle forme aggregative con attività di volontariato, che vede la persona svantaggiata, in particolare quella anziana, protagonista con la valorizzazione della sua soggettività ed il suo ruolo nella società.

#### Volontariato ANTEAS

Attraverso i Gruppi Operativi Locali (G.O.L.) – presenti in Bergamo, Albino, Dalmine, Nembro, Osio Sotto, Osio Sopra, Ponte San Pietro, Presezzo, San Pellegrino Terme, Treviglio, Treviolo, San Giovanni Bianco, Verdellino, Seriate e Lovere – garantiamo il diritto alla mobilità alle persone non autosufficienti e alle famiglie che hanno difficoltà a far fronte a esigenze di trasporto di loro componenti, alla consegna dei pasti a domicilio, al trasporto di persone dializzate in accordo con i Comuni.

#### Promozione Sociale ANTEAS (Università e attività ricreative)

Vengono organizzati corsi di istruzione, di formazione e di aggiornamento culturale al fine di contribuire all'affermazione di una nuova cultura dell'anziano diffusore di valori, di memorie e di esperienze di vita, preziosi per tutta la comunità.

L'Università ANTEAS opera nel capoluogo da più di trent'anni e si sta diffondendo anche in diverse sedi decentrate: sono 25 sedi che coinvolgono oltre 70 comuni della provincia.

L'attività a Bergamo, anno accademico 2018/2019, si svolge da novembre a maggio con un incontro settimanale sul seguente tema: TRACCE DI FUTURO. CONOSCERE PER PARTECIPARE (II ANNO).

I corsi dell'Università ANTEAS di Bergamo hanno le loro sedi di svolgimento nelle seguenti località: Sarnico, Nembro, Romano di Lombardia, Bonate Sotto e Sopra – Presezzo, Dalmine, Ponte San Pietro, Villa d'Almè – Almè – Valbrembo – Paladina, Villa 'Ogna – Gandellino – Ardesio – Gromo – Valbondione, San Pellegrino Terme, Gazzaniga, Cisano Bergamasco – Caprino Bergamasco – Pontida, Madone – Bottanuco – Filago, Grassobbio, Bagnatica – Montello – Brusaporto – Costa di Mezzate, Fontanella, Osio Sotto, Sorisole, Ambito di Grumello del Monte, Spirano, Brembate, Mapello, Scanzorosciate, Lovere, Seriate, Suisio - Medolago - Chignolo d'Isola - Solza, Verdellino, Zona di Treviglio, Zanica.

Le attività si attuano nell'arco di un trimestre (a primavera e in autunno) a cadenza settimanale con relazioni, momenti seminariali di approfondimento e visite guidate. I programmi sono disponibili in tutte le sedi ANTEAS, FNP CISL e sul nostro sito.

#### RECAPITI

**Orari presenza sede BERGAMO**

 **035.318.153**

Da **Lunedì** a **Venerdì** dalle 8,30 alle 12,00 e dalle 14,30 alle 18,00



**ADICONSUM**  
Associazione Difesa  
Consumatori e Ambiente  
promossa dalla CISL

☎ 035.324.580/3/4/5 📠 035.324.768

**email** [adiconsum.bergamo@cisl.it](mailto:adiconsum.bergamo@cisl.it)

**web** [www.adiconsum.it](http://www.adiconsum.it)

**pec** [adiconsum@pec.cislbergamo.it](mailto:adiconsum@pec.cislbergamo.it)

## Associazione in Difesa dei Consumatori

Senza scopo di lucro, promossa dalla CISL, opera a tutela dei consumatori in piena autonomia dalle imprese, dai partiti e dal governo. È abilitata alla gestione del Fondo di prevenzione usura (Ministero del Tesoro) e membro Consiglio Nazionale dei Consumatori e Utenti (Ministero delle Attività Produttive);

**Offre a tutti gli iscritti consulenza e assistenza per ogni problema in ambito:**

- Contratti d'acquisto di beni e servizi all'interno fuori dai locali commerciali
- Assicurazioni
- Rapporti con banche e finanziarie
- Rapporti con la Pubblica amministrazione
- Prevenzione usura
- Acquisto di multiproprietà
- Telefonia mobile e fissa - Bollette: luce, gas e acqua
- Truffe e frodi del settore commerciale e alimentare
- Attività di conciliazione
- Viaggi e turismo
- Sovraindebitamento

Inoltre due volte al mese per gli iscritti CISL c'è la consulenza gratuita con l'avvocato.

**A Bergamo si riceve su prenotazione telefonando esclusivamente al numero: 035.324.583-585**

## RECAPITI

**BERGAMO** ☎ 035.324.580/3/4  
Lunedì, Martedì, Giovedì e Venerdì  
dalle 9.00 alle 12.30  
e dalle 14.30 alle 18.30  
Mercoledì e Sabato uffici chiusi

**ALBINO** ☎ 035.753.241  
Lunedì dalle 16.00 alle 18.00  
[zeno.bortolotti@cisl.it](mailto:zeno.bortolotti@cisl.it)

**GAZZANIGA** ☎ 035.711.492  
Giovedì dalle 8.30 alle 12.00  
e dalle 14.30 alle 18.30  
si riceve su appuntamento  
[zeno.bortolotti@cisl.it](mailto:zeno.bortolotti@cisl.it)

**PONTE S. P.** ☎ 035.611.421  
Lunedì dalle 14.30 alle 17.30  
Martedì dalle 14.30 alle 17.30  
[piergioorgio.mozzali@cisl.it](mailto:piergioorgio.mozzali@cisl.it)

**SERiate** ☎ 035.452.38.30  
Mercoledì pom. dalle 14.30 alle 17.30  
[carlo.barbera@cisl.it](mailto:carlo.barbera@cisl.it)

**TREVIGLIO** ☎ 0363.426.801  
Martedì dalle 9.00 alle 12.00  
e dalle 15.00 alle 18.00  
Giovedì dalle 9.00 alle 12.00  
[giovanna.gatti@cisl.it](mailto:giovanna.gatti@cisl.it)

**COSTA VOLPINO** ☎ 035.973.146  
1° e 3° Martedì dalle 8.30 alle 12.00  
[luigi.galimberti@cisl.it](mailto:luigi.galimberti@cisl.it)

**GRUMELLO D. M.** ☎ 035.830.426  
Mercoledì dalle 9.00 alle 13.00 e dalle  
14.30 alle 18.30  
[salvatore.maffi@cisl.it](mailto:salvatore.maffi@cisl.it)

**LOVERE** ☎ 035.960.418  
2° e 4° Martedì dalle 8.30 alle 12.00  
[luigi.galimberti@cisl.it](mailto:luigi.galimberti@cisl.it)

**ROMANO D. L.** ☎ 0363.910.476  
Martedì dalle 9.00 alle 12.30  
[giancarlo.bonizzi@cisl.it](mailto:giancarlo.bonizzi@cisl.it)

**SARNICO**  
1° e 3° Lunedì dalle 14.30 alle 17.00

**TRESCORE B.** ☎ 035.944.553  
Venerdì dalle 9.00 alle 12.30  
[gianpietro.bernardi@cisl.it](mailto:gianpietro.bernardi@cisl.it)

**VILLONGO** ☎ 035.925.048  
1° mercoledì dalle 14.30 alle 17  
[severino.brescianini@cisl.it](mailto:severino.brescianini@cisl.it)

**ZOGNO** ☎ 0345.94.268  
Martedì dalle 14.30 alle 17.30  
[elisa.colucci@cisl.it](mailto:elisa.colucci@cisl.it)



## IMMIGRATI

تتكلم عربي  
Hablamos español  
We speak english  
Nous parlons français



# ANOLF



035.324.132



035.324.134

email [anolf@cislbergamo.it](mailto:anolf@cislbergamo.it)

web [www.anolf.it](http://www.anolf.it)

## Associazione Nazionale Oltre Le Frontiere

L'ANOLF è un'associazione promossa dalla CISL con lo scopo di contribuire a creare una **società aperta** alle diversità, in un paese sempre più multietnico e multiculturale, nel rispetto e nella valorizzazione delle specificità etniche, culturali e religiose. L'ANOLF si propone di combattere il razzismo, perseguendo la reciproca conoscenza, si adopera per l'uguaglianza delle persone di fronte ai diritti e ai doveri, il rispetto e le opportunità per tutte le persone in una società fondata sulla pacifica convivenza, come voluto dalla Costituzione Italiana.

### La nostra attività di promozione dei diritti di cittadinanza comprende:

- Assistenza ai cittadini stranieri nei rapporti con la pubblica amministrazione per le pratiche relative a permessi di soggiorno, visti di ingresso, cittadinanza, ricongiungimento familiare.
- Collaborazione e supporto alle associazioni di immigrati sul territorio.
- Elaborazione di progetti di cooperazione nazionale ed internazionale, con particolare attenzione ai progetti delle associazioni di lavoratori stranieri presenti in Italia.
- Informazione e sensibilizzazione sulle tematiche dell'immigrazione e dell'intercultura.
- Organizzazione di eventi sportivi come mezzo per l'integrazione e la sensibilizzazione.
- Corsi di formazione professionale e di alfabetizzazione, anche informatica.
- Convenzioni con scuole guida per la preparazione all'esame di patente con supporto in lingua straniera.
- Coordinamento delle donne straniere e dei giovani di seconda generazione.
- Assistenza legale nelle controversie con la pubblica amministrazione: in campo civile e penale
- Assistenza ai richiedenti protezione internazionale.

22

## RECAPITI

**BERGAMO\*** ☎ 035.324.132

Da **Lunedì** a **Venerdì** 9.00 - 12.00  
15.00 - 18.00 e **Sabato** 9.00 - 12.00  
Chiuso **Martedì** pomeriggio e **Giovedì** matt.

**BONATE SOTTO** ☎ 035.493.0143

**Sabato** 8.30 - 11.30

**CLUSONE** ☎ 0346.25.312

**Martedì** 9.00 - 12.00

**DALMINE** ☎ 035.562.920

**Mercoledì** 15.00 - 18.00

**GAZZANIGA** ☎ 035.711.492

**Mercoledì** 15.00 - 18.00

**GRUMELLO D.M.** ☎ 035.830.426

**Martedì** e **Venerdì** 15.00 - 18.00

**LOVERE** ☎ 035.960.418

**Mercoledì** 9.00-12.00/15.00-18.00  
(su prenotazione) **Sabato** 15.00-18.00

**PONTE S.P.** ☎ 035.611.421

**Martedì** 15.00 - 18.00

**ROMANO DI L.** ☎ 0363.910.476

**Lunedì** e **Giovedì** 8.30 - 11.30  
14.30 - 18.00 (su prenotazione)

**SARNICO** ☎ 035.911.268

**Mercoledì** 15.00 - 18.00

**TREVIGLIO** ☎ 0363.426.801

**Lunedì** 15.00 - 18.00

**URGNANO** ☎ 035.892.052

**Martedì** 9.00 - 11.30

**VILLONGO** ☎ 035.925.048

**Sabato** 9.00 - 12.00

**ZINGONIA** ☎ 035.882.198

**Venerdì** 15.00 - 18.00

\*N.B. Si ricorda che l'erogazione dei ticket termina alle ore 11,30 e alle ore 17,30 **RICONGIUNGIMENTI FAMILIARI**: lunedì e venerdì mattina, **CITTADINANZA** martedì mattina, mercoledì pomeriggio, giovedì pomeriggio - **APPUNTAMENTO PERMESSO DI SOGGIORNO**: esibire sempre l'originale o la copia del permesso di soggiorno dell'interessato e della famiglia.



**SPORTELLO  
ARTIGIANATO**

035.324.113

email [cesare.aresi@cisl.it](mailto:cesare.aresi@cisl.it)  
[massimo.moreni@cisl.it](mailto:massimo.moreni@cisl.it)web [www.cisl-bergamo.it](http://www.cisl-bergamo.it)

## Sportello Artigianato - Sportello E.L.B.A - San.Arti - W.I.L.A.

Lo sportello Artigianato della Cisl di Bergamo si occupa dei lavoratori dipendenti di aziende che applicano i contratti dei settori Artigiani, su tutto il territorio della provincia di Bergamo, assistendo loro in merito alle problematiche contrattuali:

- Firma gli accordi sindacali per la richiesta di integrazione salariale al Fondo FSBA (Fondo di Solidarietà Bilaterale alternativo per l'**Artigianato**)
- Informa e segue i lavoratori delle aziende artigiane nella presentazione delle richieste di prestazioni e rimborsi al Fondo bilaterale E.L.B.A., al Fondo integrativo sanitario SAN.ARTI ed al nuovo Fondo integrativo socio-sanitario lombardo W.I.L.A. con lo Sportello E.L.B.A, San.Arti e W.I.L.A.
- Informa i lavoratori delle aziende artigiane sul Fondo di previdenza integrativa FON.TE

**Cos'è FSBA:** è il Fondo che eroga prestazioni di integrazione salariale ai dipendenti di aziende artigiane in caso di crisi aziendale. FSBA sostituisce la cassa in deroga.

**Cos'è E.L.B.A.:** è l'Ente Lombardo Bilaterale Artigiano costituito in via contrattuale dalle organizzazioni sindacali ed imprenditoriali che eroga sostegni economici a lavoratori ed imprese artigiane (escluso le EDILI). Le prestazioni del Fondo sono definite annualmente ed erogate, dietro presentazione della domanda tramite sportello, a condizione che l'azienda sia in regola con i versamenti previsti.

**Cos'è FON.TE:** È il fondo di previdenza complementare costituito per via contrattuale dalle organizzazioni sindacali e imprenditoriali per i dipendenti delle imprese artigiane (con esclusione del settore edilizia), affinché possano costruirsi una pensione aggiuntiva al trattamento pensionistico obbligatorio.

**Cos'è San.Arti:** È il fondo sanitario integrativo costituito per via contrattuale dalle organizzazioni sindacali ed imprenditoriali per i dipendenti delle imprese artigiane (escluso Edili). Il Fondo Sa.Arti ha lo scopo di fornire assistenza integrativa sanitaria e socio sanitaria, rimborsare ticket per accertamenti diagnostici, visite specialistiche, prestazioni odontoiatriche e impiantologia, grandi interventi, pacchetto maternità.

**Cos'è W.I.L.A.:** È il fondo di Welfare Integrativo Lombardo dell'artigianato che eroga, contributi e rimborsi, sociali e sanitari aggiuntive e complementari a quelle erogate da E.L.B.A. e SAN.ARTI. Le pratiche di richiesta contributo sopra descritte sono attivabili presso i seguenti sportelli artigiano:

### RECAPITI

**BERGAMO**Martedì 10.00 - 12.00  
Mercoledì 16.30 - 18.30  
Giovedì 9.00 - 11.00  
Venerdì 16.30 - 18.30**GAZZANIGA** Lunedì 16.30 - 18.30**TREVIGLIO** Venerdì 16.30 - 18.30**PONTE S. P.** Lunedì 15.00 - 18.00  
Giovedì 16.30 - 18.30**ZOGNO** Giovedì 16.30 - 18.00**GRUMELLO D. M.** Giovedì 16.00 - 18.00  
Martedì 16.00 - 18.00**LOVERE** Giovedì 8.30 - 12.00  
Lunedì 16.00 - 18.00**ROMANO DI L.** Mercoledì 9.00 - 11.00



☎ 035.324.170 📠 035.324.128

✉ [ufficio.vertenze@cislbergamo.it](mailto:ufficio.vertenze@cislbergamo.it)🌐 [www.sindacare.it](http://www.sindacare.it)

## Ufficio Vertenze Individuali

Nei rapporti di lavoro possono verificarsi controversie nelle quali è fondamentale poter contare su un consulente qualificato. La CISL offre ai suoi iscritti e ai loro familiari un'assistenza individuale mirata a risolvere i singoli problemi attraverso i canali della conciliazione e, se necessario, aprendo un contenzioso fra le parti.

Assistiamo con competenza e professionalità tutti i lavoratori, in particolare coloro che operano in condizioni di precarietà o irregolarità e in realtà non sindacalizzate, per risolvere controversie relative a:

- Tutela **licenziamenti e dimissioni forzate** (opposizioni, risarcimento danni, conciliazioni, azioni giudiziarie);
- Procedure **fallimentari**, concordati preventivi, liquidazioni coatte;
- **Recupero** differenze salariali, mensilità arretrate, liquidazioni/TFR;
- Controllo residui **ferie**, trattamenti di **malattia**, maternità e infortunio;
- Vertenze nei confronti dei datori di lavoro;
- **Assistenza per il risarcimento per il danno biologico, infortuni sul lavoro ed extra lavoro, malattie professionali;**
- **Dequalificazione professionale e mobbing;**

**Inoltre ci si può rivolgere qui - direttamente o tramite il delegato sindacale di categoria - per consulenze di diritto del lavoro:**

- Normative contrattuali e contributive
- Rapporti di lavoro precari o irregolari
- Normative legislative

## RECAPITI

**BERGAMO** ☎ 035.324.170  
**Tutti i giorni** dalle 9.00 alle 12.00 e dalle 15.00 alle 18.00;  
 Chiuso **Mercoledì** Pomeriggio

**TREVIGLIO** ☎ 0363.426.864  
**Lunedì Martedì Giovedì e Venerdì** dalle 9.00 alle 12.00 e dalle 15.00 alle 18.00 (chiuso il mercoledì)

**GAZZANIGA** ☎ 035.711.492  
**Lunedì** dalle 9.00 alle 12.00 e dalle 15.00 alle 18.00

**LOVERE** ☎ 035.940.418  
**Sabato** dalle 9.00 alle 12.00

**GRUMELLO D.M.** ☎ 035.830.426  
**Lunedì** dalle 9.00 alle 12.00 e dalle 15.00 alle 18.00  
**Giovedì e Venerdì** dalle 15.00 alle 18.00

**PONTE S.PIETRO** ☎ 035.611.421  
**Mercoledì** dalle 15.00 alle 18.00

**ROMANO D.L.** ☎ 0363.910.476  
**Mercoledì** dalle 15.00 alle 18.00



## POLITICHE DI GENERE, COOPERAZIONE E PACE FORMAZIONE SINDACALE



☎ 035.324.111      📠 035.324.113

**email** [coordinamento.donne@cislbergamo.it](mailto:coordinamento.donne@cislbergamo.it)

**web** [www.cisl-bergamo.it](http://www.cisl-bergamo.it)

### Dipartimento politiche di genere - Coordinamento Donne

Il Coordinamento Donne/Dipartimento Politiche di Genere promuove politiche di pari opportunità e conciliazione nell'ambito del lavoro, della conciliazione lavoro/famiglia e della tutela della maternità. Rappresenta la Cisl negli organismi territoriali, istituzionali e non, parità, opportunità e conciliazione e nei Coordinamenti Donne, costituiti a livello regionale e nazionale.



☎ 035.324.139      📠 035.324.113

**email** [formazione@cislbergamo.it](mailto:formazione@cislbergamo.it)

### Dipartimento Formazione

La formazione è uno strumento fondamentale per far crescere e maturare un sindacato attento e consapevole, a partire dagli operatori a tempo pieno sino a raggiungere i delegati in azienda; per questo la Cisl di Bergamo, da anni, dedica competenze e personale alla progettazione e realizzazione di attività formative rivolte ai rappresentanti sindacali e ai lavoratori.

**BERGAMO**

☎ 035.324.139

**Tutti i giorni** dalle 9.00 alle 12.30 previo appuntamento

**RECAPITI**



☎ 035.324.111

**email** [info.organizzazione@cislbergamo.it](mailto:info.organizzazione@cislbergamo.it)

**web** [www.cisl-bergamo.it](http://www.cisl-bergamo.it)

### Politiche internazionali pace e legalità

La Cisl di Bergamo, perseguendo l'obiettivo della costruzione di una società sempre più giusta, democratica e legale, promuove e sostiene iniziative per lo sviluppo della legalità attraverso il Coordinamento Provinciale di Libera e realizza la sua presenza sul territorio bergamasco, sui temi delle politiche internazionali, della cooperazione e della pace, intrecciandosi ed in coordinamento con esperienze già operanti sul territorio, quali: Tavola/Rete della Pace e Iscos (Istituto di Cooperazione Internazionale, associazione non governativa). Inoltre sostiene, in collaborazione con altre realtà locali, la lotta al gioco d'azzardo patologico (Gap)."

**RECAPITI**

**BERGAMO**

☎ 035.324.111

**Tutti i giorni** dalle 9 alle 12,30 dalle 14,30 alle 18,30

*previo appuntamento telefonico*



## FAMIGLIA



*Sportello Sanità*  
*Sportello Sociale*  
*Casa Circondariale*

035.324.118 035.324.113

**email** [sportello.socialebg@cislbergamo.it](mailto:sportello.socialebg@cislbergamo.it)

**email** [sportello.sanita@cislbergamo.it](mailto:sportello.sanita@cislbergamo.it)

### Sportello Sanità

Come orientarsi nell'intricato panorama dei servizi socio-sanitari erogati da Regione, ATS Agenzie di Tutela della Salute Bergamo, le aziende ospedaliere delle ASST, enti locali (RSA, ADI ecc...)? A chi riferire un disservizio sanitario subito? Dove trovare un posto letto in una struttura riabilitativa una volta dimessi dall'ospedale?

Interviene direttamente presso le strutture sanitarie per tutelare i tuoi diritti.

**BERGAMO**

**035.324.118**

**Mercoledì e Venerdì** dalle 14.30 alle 17.30

**RECAPITI**

### Sportello Sociale Casa Circondariale – Assistenza Pratiche

Si fa carico delle situazioni di marginalità sociale che interessano i detenuti e le loro famiglie, offrendo un accompagnamento personalizzato presso i servizi Cisl (per esempio: Pensioni, Invalidità Civili, Naspi, Isee, 730, Unico, Red ect). Fa da tramite con i servizi sociali professionali e i luoghi della cura sociale.

**BERGAMO**

**035.324.179**

**Lunedì, Martedì, Giovedì** dalle 8.30 alle 12.00

**Mercoledì e Venerdì** appuntamenti presso Casa Circondariale

**RECAPITI**



☎ 035.324.753 📠 035.324.113

email [sede.bergamo@ialombardia.it](mailto:sede.bergamo@ialombardia.it)web [www.ialombardia.it](http://www.ialombardia.it)

## IAL Lombardia

IAL Lombardia s.r.l. Impresa Sociale opera nel settore della formazione professionale dal 1955 con 14 sedi dislocate sul territorio lombardo. È Operatore accreditato dalla Regione Lombardia per i Servizi di Istruzione e Formazione Professionale e i Servizi al Lavoro. IAL:

- Accompagna i giovani nell'inserimento nel mercato del lavoro con una formazione attenta ai bisogni occupazionali e professionali.
- Risponde alle esigenze di crescita professionale dei lavoratori durante l'intero percorso professionale.
- Realizza interventi di formazione continua attraverso ogni tipologia di finanziamento pubblico e privato ed in particolare attraverso fondi interprofessionali.
- Supporta aziende e lavoratori tramite servizi individuali di riqualificazione e outplacement.

l'al a Bergamo si occupa in particolare di realizzare interventi di Formazione continua attraverso i fondi interprofessionali ed interventi di politica attiva quali Dote Unica e Garanzia Giovani:

### Dote Unica Lavoro

Dote Unica Lavoro di Regione Lombardia è una politica attiva per il lavoro che si pone l'obiettivo di accompagnare le persone lungo tutto l'arco della vita lavorativa con un set di servizi che più rispondono alle specifiche esigenze occupazionali.

L'avviso è rivolto alle persone che, alla presentazione della domanda di Dote, siano in possesso dei requisiti di seguito specificati:

- **disoccupati**, indipendentemente dalla categoria professionale posseduta prima della perdita del lavoro, **occupati in cassa integrazione**;
- **residenti domiciliati in Regione Lombardia** (iscritti nelle liste di mobilità ordinaria ex l.236/93 licenziati al 30.12.2012; disoccupati non percettori d'indennità);

### Garanzia Giovani

La Garanzia Giovani (Youth Guarantee) è il Piano Europeo per la lotta alla disoccupazione giovanile. Con questo obiettivo sono stati previsti dei finanziamenti per i Paesi Membri che saranno investiti in politiche attive di orientamento, istruzione e formazione e inserimento al lavoro, a sostegno dei giovani che non sono impegnati in un'attività lavorativa, né inseriti in un percorso scolastico o formativo.

L'avviso è rivolto ai giovani tra i 15 e i 29 anni, residenti in Italia - cittadino comunitario o straniero extra UE, regolarmente soggiornante - non impegnato in un'attività lavorativa né inserito in un corso scolastico o formativo. In Lombardia le misure previste offrono opportunità di orientamento, formazione, tirocinio o inserimento lavoro, in un'ottica di collaborazione tra tutti gli attori pubblici e privati coinvolti.

## RECAPITI

**BERGAMO**☎ **035.324.753**Da **Lunedì a Venerdì** dalle 8.30 alle 12,30 e dalle 14,00 alle 16,00



FISCO



email [info.organizzazione@cislbergamo.it](mailto:info.organizzazione@cislbergamo.it)

web [www.cisl-bergamo.it](http://www.cisl-bergamo.it)

## Centro Autorizzato di Assistenza Fiscale

Fornisce a iscritti, lavoratori e pensionati, **consulenza completa e personalizzata** in materia fiscale e assistenza per le agevolazioni sociali. Un servizio serio e di qualità, grazie al **continuo aggiornamento** dei suoi operatori, alla **presenza capillare** sul territorio e ad un sistema di elaborazione all'avanguardia. Il CAF CISL garantisce, a tutela degli utenti, una completa **copertura assicurativa** su tutti i servizi erogati, per eventuali errori commessi dall'operatore:

- Compilazione **modello 730**;
- Compilazione **modello Unico** per persone fisiche;
- Invio telematico e compilazione mod. 770;
- Contenzioso con l'amministrazione Finanziaria ed altri Enti;
- Compilazione mod. F24 per **pagamento IMU e TASI**;
- Trasmissione telematica mod. F24;
- Consulenza ed assistenza per richiesta agevolazione **50% per ristrutturazione immobili**;
- Consulenza ed assistenza per richiesta agevolazione **65% per interventi finalizzati al risparmio energetico** con invio telematico all'ENEA degli allegati richiesti per infissi, caldaie, pannelli solari, schermature solari;
- **Dichiarazione ISEE** per l'accesso a prestazioni o servizi sociali quali: **assegni maternità, assegno per nuclei familiari**, ecc.
- Richiesta agevolazioni tariffe TELECOM, ENEL, GAS;
- Compilazione ISEU per tasse e **borse di studio universitarie**;
- Consulenza ed assistenza per **agevolazioni fiscali ai diversamente abili**;
- Consulenza per agevolazioni **acquisto prima casa**;
- Compilazione **modello RED per pensionati**;
- **Pratiche di successione**;
- Compilazione modello di responsabilità INPS
- Pratiche per nomina amministratore di sostegno/tenuta rapporti economici
- Gestione colf e badanti: assunzione, buste paga, informazioni per le famiglie

Modello Redditi con partita IVA per lavoratori autonomi  
con tenuta contabilità

Per appuntamenti: **SUCCESSIONI 035.324.541**  
**COLF E BADANTI 035.324.758 - PARTITE IVA CISL 035.324.322**

Prenota al **numero unico**

**800.800.730**

oppure **collegati al sito** e **scegli la tua sede**

**www.cafcisl.it**



## RECAPITI

**BERGAMO** ☎ 035.324.150  
Lunedì-Venerdì 8.30-12.30 / 14.30-18.30  
Sabato 8.30-12.30

**ALBANO S.A.** ☎ 035.583.333  
Lunedì 8.30-12.30 Martedì 14.30-18.30  
Mercoledì 8.30-12.30 Venerdì 8.30-12.30

**CLUSONE** ☎ 0346.25.312  
Lunedì-Venerdì 8.30-12.30 / 14.30-18.30

**DALMINE** ☎ 035.562.920  
Lunedì-Venerdì 8.30-12.30 / 14.30-18.30

**GAZZANIGA** ☎ 035.711.492  
Lunedì-Venerdì 8.30-12.30 / 14.30-18.30

**GRUMELLO D.M.** ☎ 035.830.426  
Lunedì-Venerdì 8.30-12.30 / 14.30-18.30

**LOVERE** ☎ 035.960.418  
Lunedì - Venerdì 8.30-12.30 / 14.00-18.00

**PONTE S.P.** ☎ 035.611.421  
Lunedì-Venerdì 8.30-12.30 / 14.30-18.30

**ROMANO D.L.** ☎ 0363.910.476  
Lunedì-Venerdì 8.30-12.30 / 14.30-18.30

**TRESCORE B.** ☎ 035.944.553  
Lunedì-Venerdì 8.30-12.30 / 14.30-18.30

**TREVIGLIO** ☎ 0363.426.848  
Lunedì-Venerdì 8.30-12.30 / 14.30-18.30

**ZOGNO** ☎ 0345.94.268  
Lunedì-Venerdì 8.30-12.30 / 14.30-18.30

**I CAF durante la campagna fiscale sono aperti tutti i sabati**

Inoltre il servizio è presente con recapiti settimanali presso le seguenti sedi:  
(generalmente aperti sempre in campagna fiscale)

<b>ALBINO</b>	tel. 035.753.241 - Mercoledì 8,30-12,30
<b>ALME</b>	tel. 035.543.058 - Martedì 9,00-13,00 / 14,00 - 18,00
<b>ALMENNO S. S.</b>	tel. 035.643.408 - Giovedì 8,30-12,30 / 14,00-18,00
<b>AZZANO S.P.</b>	Martedì e Venerdì 9,00-11,00
<b>BARIANO</b>	Venerdì 10,00-12,00
<b>BONATE SOTTO</b>	tel. 035.493.0143 - Martedì 8,30 12,30 Venerdì 8,30 12,30
<b>BREMBATE</b>	tel. 035.419.4170 - 2° e 4° Mercoledì del mese 14,30-18,30
<b>CARAVAGGIO</b>	tel. 0363.351887 - Venerdì 9,30-11,30 Chiuso fuori campagna Fiscale
<b>CASAZZA</b>	tel. 035.812.759 - Mercoledì 8,30-12,30
<b>CALUSCO</b>	tel. 035.79.18.09 - 2° e 4° Giovedì del mese 8,30-12,30
<b>CIVIDATE AL PIANO</b>	tel. 0363.945.382 - Mercoledì 9,00-11,00 Venerdì 9,00-11,00
<b>CURNO</b>	tel. 035.461.311 - Lunedì 8,30-12,00 Venerdì 9,00-11,00
<b>COLOGNO AL SERIO</b>	tel. 035.897.634 - Martedì 8,30-12,30 Sabato 9,00-11,00
<b>COSTA VOLPINO</b>	tel. 035.973.146 - Mercoledì 8,30-12,30
<b>FARA GERA D'ADDA</b>	tel. 0363.396199 - Mercoledì 8,30-12,30
<b>FONTANELLA</b>	tel. 0363.907.579 - da Lunedì a Venerdì 9,00-11,00
<b>FORNOVO S. GIOVANNI</b>	Martedì e Giovedì 9,00-11,00
<b>GHISALBA</b>	Lunedì 9,00-11,00
<b>LALLIO c/o Centro Anziani</b>	Lunedì 10,00-12,00 Mercoledì e Venerdì 15,00-17,30
<b>LEFFE</b>	tel. 035.73.43.50 - Tutte le mattine 8,30-12,30 Chiuso fuori campagna Fiscale
<b>MARTINENGO</b>	tel. 0363.904.047 - Lunedì 9,00-11,00 Mercoledì 14,00-16,00
<b>MORENO</b>	Venerdì 8,30-10,00
<b>NEMBRO</b>	tel. 035.47.07.25 - Mercoledì 14,30-18,30 Giovedì 8,30-12,30
<b>NESE</b>	Martedì, Mercoledì e Venerdì 10,00-12,00
<b>OSIO SOTTO</b>	tel. 035.806.499 - Mercoledì 8,30-12,30
<b>PIAZZA BREMBANA</b>	tel. 0345.82615 - Venerdì 8,30-12,00
<b>RANICA</b>	tel. 035.514884 1° e 3° Lunedì 8,30-12,30
<b>S. GIOVANNI BIANCO</b>	tel. 0345.435.45 - Martedì e Giovedì 9,00-11,30
<b>S. OMOBONO TERME</b>	tel. 035.852.760 - Mercoledì 8,30-12,30
<b>S. PELLEGRINO T.</b>	tel. 0345.21.037 - Lunedì, Mercoledì 9,00-11,30
<b>SARNICO</b>	tel. 035.911.268 - Lunedì 14,30-18,30 Martedì Giovedì e Venerdì 8,30-12,30
<b>SCANZORSCIATE</b>	tel. 035.66.34.80 - Giovedì 8,30-12,30
<b>SERATE</b>	tel. 035.292.2933 - Lunedì 8,30-12,30 Giovedì 8,30-12,30
<b>STEZZANO</b>	tel. 035.591.082 Giovedì 14,30-18,00
<b>PONTERANICA (Ramera)</b>	tel. 035.57.57.89 Lunedì 8,30-12,00
<b>PONTERANICA ALTA</b>	Lunedì 16,00 - 18,30
<b>TERNO D'ISOLA</b>	tel. 035.905.119 - Martedì 8,30-12,30 / 14,30 - 18,30 Venerdì 8,30-12,30
<b>TREVIOLIO</b>	tel. 035.69.35.74 - Lunedì, Martedì e Giovedì 9,00-11,00
<b>URGNANO</b>	tel. 035.89.20.52 Venerdì 8,30-12,00
<b>VERDELLO</b>	Lunedì 9,00-11,00
<b>VILLONGO S. FILASTRO</b>	tel. 035.925.048 - Lunedì e Mercoledì 8,30-12,30
<b>ZINGONIA</b>	tel. 035.882.198 - Lunedì 14,30-18,30, Mercoledì 14,30-18,30 Venerdì 14,30-18,30



## ASSISTENZA SOCIALE

PATRONATO  
**Inas**  
CISL

Istituto Nazionale Assistenza Sociale

☎ 035.324.200 📠 035.322.337

email [bergamo@inas.it](mailto:bergamo@inas.it)

web [www.inas.it](http://www.inas.it)

### Istituto Nazionale di Assistenza Sociale

**Siamo il patronato della Cisl da oltre 65 anni.** Agli inizi della nostra storia ci chiamavano gli "avvocati dei poveri", per il nostro impegno nel garantire la tutela gratuita a chi non poteva permettersi di difendere i propri diritti a pagamento.

**Assistere, tutelare, offrire consulenza a tutti i cittadini,** dentro e fuori dal luogo di lavoro è da sempre il nostro modo per declinare i valori di solidarietà sociale su cui si fonda il sindacato di cui facciamo parte.

Abbiamo cominciato aiutando le **vittime di infortuni sul lavoro e malattie professionali**, prendendo le loro difese per garantire un risarcimento equo al lavoratore e ai suoi familiari. Nel tempo, ci siamo dedicati ai diritti degli invalidi civili, delle donne lavoratrici e dei disoccupati, senza mai dimenticare i connazionali residenti all'estero.

Oggi anche la platea dei nostri utenti si è ampliata, ma lo spirito che anima la nostra attività non è cambiato: la difesa e la promozione gratuita dei diritti sociali, in particolare del diritto alla salute, all'assistenza, alla previdenza – dai quali dipende in larga misura la qualità del lavoro e della vita – rappresentano gli obiettivi primari del nostro operato.

Per questo, aiutiamo il cittadino a districarsi tra norme e iter burocratici **facendo da tramite con la pubblica amministrazione**, attraverso il supporto professionale dei nostri operatori e dei nostri consulenti medici e legali.

Con il mercato del lavoro che cambia, cambiano anche le tutele da garantire: la previdenza complementare ai giovani, i permessi di soggiorno agli immigrati o la prevenzione degli incidenti sul lavoro e delle malattie professionali, sono solo una parte di questi **nuovi diritti**. L'Inas ha l'obiettivo di difenderli, mettendo al centro la persona e i suoi bisogni, assistendola nell'intero arco della vita: dalla ricerca di un impiego, passando per il lavoro, per arrivare alla pensione.

Per questo motivo, ogni anno moltissime persone frequentano la nostra rete di uffici ben radicata sul territorio bergamasco con una sede provinciale e **11** uffici zionali, recapiti in quasi tutti i paesi.

#### Contribuzione

- Verifica della posizione assicurativa
- Denuncia di omessa contribuzione e recupero contributivo
- Accredito del servizio militare, dei periodi di malattia e maternità
- Riscatto dei titoli di studio
- Ricongiunzione e versamenti volontari
- Totalizzazione

#### Pensioni

- Consulenza sulle pensioni di vecchiaia, anzianità, invalidità, superstiti
- Supplementi, ricostituzioni, maggiorazioni di pensione
- Assegno sociale

#### Disoccupazione e trattamenti di famiglia

- Indennità di mobilità e NASPI
- Domanda di trattamenti di famiglia

#### Infortuni sul lavoro e malattie professionali

- Denuncia infortuni e malattie professionali
- Causa di servizio ed equo indennizzo
- Riconoscimento malattie professionali non tabellate
- Revisione rendite Inail
- Rendita ai superstiti
- Riconoscimento danno biologico





- Richiesta protesi e ausili
- Assicurazione infortuni domestici
- Mobbing

### Malattia e assistenza socio-sanitaria

- Indennità di malattia
- Esenzione dal ticket sanitario e richiesta cure balneo-termali
- Handicap e permessi per assistenza a familiari (legge 104)
- Domande per invalidità civile e assegni di accompagnamento

### Lavoratori emigrati

- Tutta l'assistenza necessaria per ottenere la pensione e il godimento delle convenzioni di sicurezza sociale esistenti tra l'Italia e gli altri stati

### Lavoratori immigrati (in collaborazione con ANOLF - CISL)

- Tutela complessiva - giuridica e sociale - attraverso l'informazione sui diritti e i doveri e l'assistenza sulle questioni di soggiorno, lavoro, famiglia, studio, previdenza, assistenza e cittadinanza.

### Sportello maternità e paternità

- Tutela della gravidanza, dei periodi di congedo e di riposo giornalieri
- Verifica dell'indennità di maternità, sua integrazione o rivalutazione
- Richiesta di congedo matrimoniale, di assenze per maternità e paternità
- Tutela della maternità nel lavoro autonomo, parasubordinato, professionale e non professionale (Co.co.co., lavoratrici atipiche, assegno di maternità di base).

## RECAPITI

### BERGAMO ☎ 035.324.200

**Tutti i giorni** dalle 8,30 alle 12,00  
e dalle 14,30 alle 17,30  
(escluso **Martedì e Giovedì** pom.)  
**Sabato** dalle 8,30 alle 12,00

### CLUSONE ☎ 0346.253.12

**Lunedì, Mercoledì e Venerdì** dalle  
8,30 alle 12,00  
**n.b.:** al pomeriggio si riceve su  
appuntamento

### DALMINE ☎ 035.564.889

**Martedì e Venerdì** dalle 8,30 alle 12,00  
**Mercoledì** dalle 14,30 alle 18,00

### GAZZANIGA ☎ 035.711.492

**Martedì** dalle 9,00 alle 12,00  
**Mercoledì** dalle 15,30 alle 18,30  
**Venerdì** dalle 14,30 alle 18,30  
**2° e 4° Sabato** dalle 9,00 alle 12,00  
**n.b.:** si riceve su appuntamento

### GRUMELLO D.M. ☎ 035.830.426

**Lunedì** dalle 9,00 alle 12,00 e dalle  
14,30 alle 18,00  
**Mercoledì** dalle 14,30 alle 18,00  
si riceve su appuntamento

### LOVERE ☎ 035.960.418

**Lunedì** dalle 9,00 alle 12,00 e dalle  
14,00 alle 17,00 - **Mercoledì** dalle 14,00  
alle 17,00 - **Venerdì** dalle 9,00 alle 12,00

### PONTE S.P. ☎ 035.611.421

**Lunedì** dalle 15,00 alle 18,00  
**Mercoledì e Venerdì** dalle 9,30 alle 13,00  
**2° e 4° Sabato** dalle 9,30 alle 11,30  
**n.b.:** si riceve su appuntamento

### ROMANO D.L. ☎ 0363.910.476

**Martedì e Venerdì** dalle 14,30 alle 18,00  
su appuntamento  
**Mercoledì** dalle 9,00 alle 12,00

### TERNO D'ISOLA ☎ 035.905.119

**Lunedì, Mercoledì e Venerdì** dalle  
9,00 alle 12,30

### TREVIGLIO ☎ 0363.426.801

**Mercoledì** dalle 14,30 alle 18,00  
**Venerdì** dalle 9,00 alle 12,30  
**Martedì** dalle 9,00 alle 12,30  
si riceve su appuntamento

### ZINGONIA ☎ 035.882.198

**Lunedì** dalle 14,30 alle 17,30  
**Mercoledì e Venerdì** dalle 8,30  
alle 12,00

### ZOGNO ☎ 0345.942.68

**Lunedì e Mercoledì** dalle 9 alle 12  
**Venerdì** dalle 14,30 alle 18,30



CASA



☎ 035.324.230 📠 035.324.113

**email** roberto.bertola@cisl.it

nicola.locatelli@cisl.it

**web** www.sicet.it

## Informazioni, assistenza, consigli e tutela a tutti gli inquilini

Per chi è in locazione privata possiamo aiutarti per la stipula di **tutti i tipi di contratto** per gli immobili e **registrazione agenzia delle entrate**, per l'aggiornamento del **canone** (Istat), per una ripartizione corretta e trasparente delle **spese condominiali**, per l'accesso al **contributo che integra l'affitto**, per le procedure di **sfratto** e per **domande di accesso** alla casa popolare.

Per chi abita in una casa popolare dell'ALER o del comune ci occupiamo di:

- Controllare l'**esattezza dell'affitto** ed ottenerne la revisione in caso di modifica del reddito e/o dello stato di famiglia;
- Verificare la correttezza delle spese aggiuntive all'affitto: **consumi di acqua**, ascensore, autoclave, **luce** gradinate ed androni, manutenzioni interne ed esterne;
- Compilare e presentare le domande di **cambio alloggio** (mobilità), di **subentro ed ampliamento** del nucleo familiare, per ottenere gli **aiuti (fondo sociale)** destinati alle famiglie in difficoltà economiche.

### RECAPITI

**BERGAMO** ☎ 035.324.230  
Da **Martedì a Venerdì** dalle 9,00 alle 12,00 e dalle 15,00 alle 18,00  
**Sabato** dalle 9,00 alle 12,00

**ALBINO** ☎ 035.753.241  
**1° e 3° Giovedì** dalle 9,00 alle 10,00  
su appuntamento

**CALCIO**  
ex Palazzo Comunale  
**Venerdì** dalle 15,30 alle 16,30

**CARAVAGGIO** ☎ 0363.351.887  
via Emilia  
**Martedì** dalle 14,30 alle 15,30

**CIVIDATE AL P.** ☎ 0363.945.382  
Piazza Diaz  
**Mercoledì** dalle 16,00 alle 17,00

**CLUSONE** ☎ 0346.25.312  
**2° e 4° Mercoledì** dalle 9,30 alle 10,30  
su appuntamento

**DALMINE** ☎ 035.564.889  
**Giovedì** dalle 16,30 alle 17,30

**GAZZANIGA** ☎ 035.711.492  
**2° e 4° Mercoledì** dalle 11,00 alle 12,00  
su appuntamento

**GRUMELLO D.M.** ☎ 035.830.426  
**Lunedì** dalle 17,00 alle 18,00  
su appuntamento

**LOVERE** ☎ 035.940.418  
**Giovedì** dalle 15,30 alle 17,30

**NEMBRO** ☎ 035.470.725  
**1° e 3° Giovedì** dalle 10,30 alle 12,00  
su appuntamento

**PONTE S.P.** ☎ 035.611.421  
**Lunedì** dalle 10,00 alle 12,00  
su appuntamento

**RANICA** ☎ 035.514.884  
via Gavazzeni,26  
**Mercoledì e Venerdì** 9,00 / 11,30

**ROMANO D.L.** ☎ 0363.910.476  
**Sabato** dalle 9,00 alle 12,00

**SERiate** ☎ 035.45.23.830  
via IV Novembre, 5  
**Giovedì** dalle 9,00 alle 12,00

**TRESCORE B.** ☎ 035.944.553  
**Lunedì** dalle 15,30 alle 16,30  
su appuntamento.

**TREVIGLIO** ☎ 0363.426.801  
**Venerdì** dalle 15,00 alle 18,00  
su appuntamento

**ZINGONIA** ☎ 035.882.198  
**Giovedì** dalle 14,30 alle 15,30  
su appuntamento

**Se abiti in condominio, offriamo informazioni e consulenza specifica:**

**Bergamo**  
**Martedì** dalle 9,00 alle 10,30  
**Venerdì** dalle 9,00 alle 10,30  
su appuntamento

**Treviglio**  
Via S. Agostino, 8 - Tel. 0363.303.311  
**Mercoledì** dalle 9,00 alle 12,00



 035.324.115 - 035.324.123

 035.324.113

**email** sportellolavoro.bergamo@cisl.it

**web** www.cislbergamo.it

## Sportello Orientamento Lavoro

Lo Sportello Orientamento Lavoro della Cisl Bergamo si pone l'obiettivo di accogliere e orientare le persone disoccupate in cerca di lavoro non lasciandole sole in balia di un mercato del lavoro selettivo. **Lo Sportello agisce nell'ambito dei valori e strategie della CISL sulle politiche attive del lavoro e accoglie, orienta e accompagna le persone disoccupate, inoccupate o che vogliono migliorare la propria occupabilità e posizione professionale.**

**Azioni dello Sportello:** Accoglienza e informazione • Colloquio orientativo • Supporto redazione curriculum vitae • Supporto alla ricerca attiva del lavoro • Consulenza DUL e ADR • Punto di incontro per personale selezionato, che risponde al bisogno di cura per la tua famiglia o la tua casa • In collaborazione con il CAF, troverai, inoltre, adeguata assistenza nella stesura del contratto di lavoro e nella compilazione della busta paga.

**BERGAMO**  035.324.115

da Lunedì a Venerdì dalle 8,30 alle 12,30  
1° e 3° Sabato del mese  
dalle 8,30 alle 12,00

**DALMINE**  
Lunedì dalle 14.00 alle 19.00

**GAZZANIGA**  
Martedì dalle 9.00 alle 12.00

**GRUMELLO D. M.**  035.830.426  
Lunedì dalle 8,30 alle 12,30

**LOVERE**  035.960.418

1° e 3° Giovedì del mese  
dalle 8,30 alle 12,00

**TREVIGLIO**  0363.426.801  
2° e 4° Venerdì del mese  
dalle 8,30 alle 12,00

**ZOGNO**  035 324115  
su appuntamento

### RECAPITI



**SPORTELLO  
SICUREZZA**

 347.25.67.838  035.324.113

**email** umberto.giudici@cisl.it

**web** www.cisl-bergamo.it

## Sportello Sicurezza

Lo sportello opera per la tutela e la sicurezza dei lavoratori sui luoghi di lavoro e pone particolare attenzione a: • Anagrafica rete RLS CISL • Sportello relazioni con RLS e iscritti • Settore Artigianato • Partecipa alle Assemblee • Tutor per corsi di formazione • Elabora e propone spunti contrattuali per Cisl e/o categorie • Relazioni/rapporti per INAS

### RECAPITI

**BERGAMO**

 347 25 67 838

Mercoledì dalle 14.00 alle 18.00 previo appuntamento telefonico

# BORGCVIAGGI



## È GIÀ ORA DI PENSARE ALLA PROSSIMA VACANZA

Scopri tutte le offerte speciali dedicate per tutti gli iscritti



Seguici  
Facebook

[www.borgoviaggi.it](http://www.borgoviaggi.it)



# Speciale **VILLAGGI**

2019

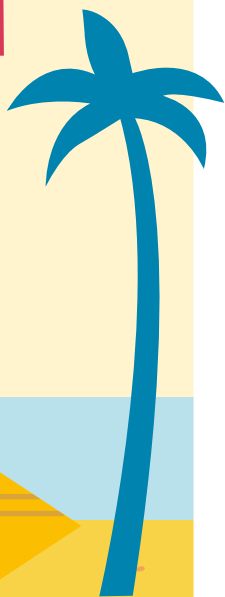

**Manacore**

**Fontana Marina**

**Lido d'Abruzzo**

**Free Beach**

**Flumendosa**

## Gentile cliente,

in questo opuscolo vi presentiamo le nostre migliori opportunità per l'affitto di **mobile home** di nostra esclusiva proprietà situate nelle località marine di Campofilone, Roseto degli Abruzzi, Peschici, Marina di Bibbona e Pula.

Il nostro auspicio è quello di farvi trascorrere veri momenti di relax a contatto con la natura ed il bel mare.

Per saperne di più vieni a trovarci presso la nostra sede di via Carnovali 88, oppure scrivi a [info@oasibergamo.it](mailto:info@oasibergamo.it) altrimenti visita il sito [www.oasibergamo.it](http://www.oasibergamo.it).

Lo staff di  
OASI Turismo Sociale

## MODALITÀ DI PRENOTAZIONE STAGIONE 2019

Le prenotazioni avranno inizio **martedì 8 gennaio 2019** alle ore 12.00; nei restanti giorni l'ufficio effettuerà i seguenti orari: 8.30-12.30 / 14.30-18.30.

Fino al 20/01/2019 le prenotazioni sono riservate ai residenti in Bergamo e Provincia.

Per qualsiasi informazione, richiesta o prenotazione potete contattarci mandando un fax allo **035 219846** o scrivendo una mail a [info@oasibergamo.it](mailto:info@oasibergamo.it).

## SCONTI EXTRA (non cumulabili)

---

**Sconto 5%** Famiglie numerose con almeno 3 bambini (massimo 16 anni non compiuti)

---

**Sconto 5%** Persone diversamente abili (richiesto all'atto della prenotazione verbale legge n. 104/92)

---

**Sconto 50%** Prenotazioni seconda vacanza stesso nucleo familiare (escluse le settimane dal 3 al 31 agosto e soggetto a disponibilità)

---

Le quote espresse in questo catalogo non comprendono eventuali tasse di soggiorno, ove previste, da versare in loco. Le tariffe espresse in Euro sono settimanali e comprendono IVA, consumi acqua, gas e corrente elettrica. I periodi, le tariffe, i supplementi obbligatori e facoltativi possono subire variazioni senza obbligo di preavviso.

**PER ULTERIORI INFORMAZIONI VISITA IL SITO**

## LE NOSTRE STRUTTURE

**CASA MOBILE 4 POSTI** (circa 25 mq<sup>2</sup>)  
LIDO D'ABRUZZO, MANACORE

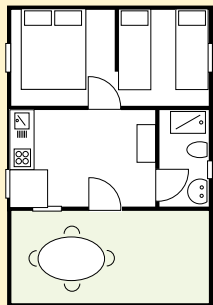

**CASA MOBILE 6 POSTI** (circa 32 mq<sup>2</sup>)  
MANACORE

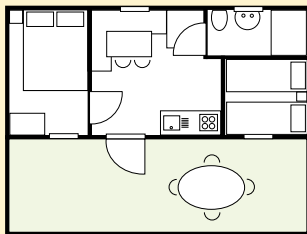

**CASA MOBILE SUPERIOR** (circa 38 mq<sup>2</sup>)  
FLUMENDOSA

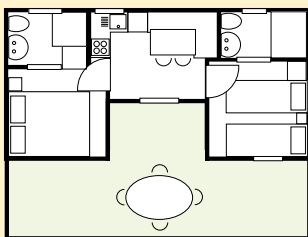

**CASA MOBILE 4+1 POSTI** (circa 25 mq<sup>2</sup>)  
FONTANA MARINA

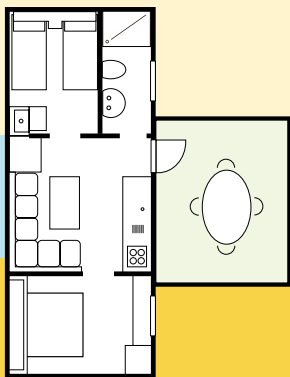

**CASA MOBILE 5 POSTI** (circa 29 mq<sup>2</sup>)  
FREE BEACH

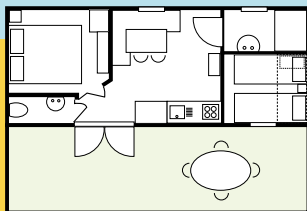

**CASA MOBILE 5/6 POSTI** (circa 33 mq<sup>2</sup>)  
LIDO D'ABRUZZO



**CASA MOBILE 6 POSTI** (circa 32 mq<sup>2</sup>)  
FREE BEACH

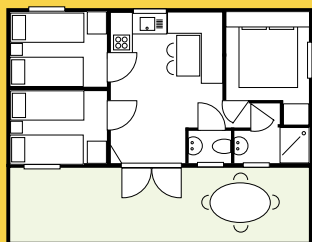

# PUGLIA Peschici

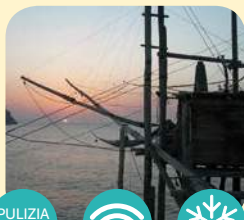

\*\*\*\*  
**Manacore**

PULIZIA  
FINALE\*



In un angolo tra i più suggestivi del Gargano, tra Vieste e Peschici, il Villaggio Camping Internazionale Manacore è la combinazione ideale per una vacanza all'aria aperta, a diretto contatto con la natura.

Il villaggio si estende su oltre 200.000 m<sup>2</sup> di pineta e si affaccia sulla baia più esclusiva del Gargano, tra torri saracene e trabucchi. Dispone di tutti i migliori comfort e servizi per garantire una vacanza in piena autonomia e in tutta libertà (ristorante, bar, supermarket, piscina).

Le case mobili sono composte da camera con letto matrimoniale, cameretta con letti singoli, bagno con doccia e cucina attrezzata.

## CASA MOBILE 4 POSTI

Periodo	Quota A	Quota B
18/05 - 01/06	179	199
01/06 - 15/06	289	309
15/06 - 22/06	379	409
22/06 - 29/06	489	559
29/06 - 06/07	499	569
06/07 - 13/07	509	579
13/07 - 27/07	579	659
27/07 - 03/08	589	679
03/08 - 10/08	689	769
10/08 - 24/08	709	789
24/08 - 31/08	399	459
31/08 - 07/09	289	319
07/09 - 14/09	259	279

## 5/6 POSTI

Quota A	Quota B
219	239
349	369
449	499
589	659
599	669
609	679
699	799
719	819
829	919
849	939
509	569
339	379
309	329

**Quota A prezzi riservati ai soggetti convenzionati** - I prezzi si riferiscono a settimana

### Supplementi obbligatori

- Servizio spiaggia (ombrellone, lettino e sdraio) dal 18/05 al 13/07 e dal 24/08 al 14/09 € 40 a settimana - dal 13/07 al 24/08 € 60 a settimana fino ad esaurimento disponibilità

### Supplementi facoltativi (da versare in loco)

- Lettini zona piscina
- Aria condizionata € 30 a settimana fino ad esaurimento disponibilità

\* Pulizia stoviglie e angolo cottura a carico del cliente

Le quote espresse in questo catalogo non comprendono eventuali tasse di soggiorno, ove previste, da versare in loco. Le tariffe espresse in Euro sono settimanali e comprendono IVA, consumi acqua, gas e corrente elettrica. I periodi, le tariffe, i supplementi obbligatori e facoltativi possono subire variazioni senza obbligo di preavviso.





MARCHE  
Fermo -  
Campofilone



\*\*\*  
**Fontana Marina**

Situato a pochi chilometri dalla "Riviera delle Palme", il Camping Village Fontana Marina è la meta ideale per chi desidera trascorrere una vacanza rilassante, completamente immersi nella natura.

Le case mobili sono composte da camera matrimoniale, cameretta con tre lettini singoli di cui uno a bandiera, dinette con angolo cottura attrezzato, bagno con wc, lavabo, doccia, aria condizionata e una accogliente veranda coperta.

**Servizi inclusi:** fornitura iniziale di biancheria da letto e da bagno, uso di piscina, parco giochi e delle infrastrutture ludico-ricreative presenti, animazione, parcheggio auto e servizio wi-fi.

**PREZZI E  
DISPONIBILITÀ**  
A PARTIRE DAL  
**15/02/2019**

**PER ULTERIORI INFORMAZIONI VISITA IL SITO  
WWW.OASIBERGAMO.IT**

# ABRUZZO

## Roseto degli Abruzzi



## Lido d'Abruzzo

\*\*\*\*

PULIZIA FINALE\*



Il villaggio è ubicato direttamente sul mare, la spiaggia di sabbia fine è ideale per la tranquillità degli adulti e la gioia dei bambini, ha una superficie di 50.000 m<sup>2</sup> ed è alberato con pioppi e pini. Le case mobili sono composte da camera con letto matrimoniale, cameretta con letti a castello, bagno con doccia e cucina attrezzata.

**Servizi disponibili:** piscina con 7 tipi di onde e spiaggia artificiale, acquascivolo e kamikaze, palestra, bar, ristorante e self-service.

### CASA MOBILE 2 POSTI

### 4 POSTI

### 5/6 POSTI

Periodo	Quota A	Quota B	Quota A	Quota B	Quota A	Quota B
18/05 - 25/05	169	189	179	219	219	239
25/05 - 01/06	239	269	259	319	309	339
01/06 - 08/06	259	289	299	339	319	359
08/06 - 15/06	299	339	369	419	389	439
15/06 - 22/06	369	409	459	519	489	539
22/06 - 29/06	369	409	499	569	519	599
29/06 - 13/07	449	519	589	689	609	699
13/07 - 27/07	459	529	619	719	649	749
27/07 - 03/08	549	629	629	729	659	759
03/08 - 10/08	559	639	639	739	669	769
10/08 - 24/08	569	649	769	859	809	889
24/08 - 31/08	319	399	519	609	559	639
31/08 - 07/09	219	299	239	309	279	319
07/09 - 14/09	209	289	219	279	259	289

Quota A prezzi riservati ai soggetti convenzionati - I prezzi si riferiscono a settimana

#### Supplementi obbligatori (da versare in loco)

- Tessera Club (animazione e piscina) € 50 a settimana a nucleo familiare
- Tessera Club con servizio spiaggia (fino ad esaurimento posti e non prenotabile anticipatamente) € 21 a persona a settimana

#### Supplementi facoltativi

- Aria condizionata € 20 (tessera ricarica minima)

\* Pulizia stoviglie e angolo cottura a carico del cliente

Le quote espresse in questo catalogo non comprendono eventuali tasse di soggiorno, ove previste, da versare in loco. Le tariffe espresse in Euro sono settimanali e comprendono IVA, consumi acqua, gas e corrente elettrica. I periodi, le tariffe, i supplementi obbligatori e facoltativi possono subire variazioni senza obbligo di preavviso.



# TOSCANA

## Marina di Bibbona



\*\*\*

## Free Beach

PULIZIA  
FINALE\*



Situato a 350 m dal mare di Bibbona; si estende su una vasta area di fronte alla meravigliosa pineta del Tombolo, offre la possibilità di soggiorno in piazzole, bungalow e case mobili. Le casette sono dotate di aria condizionata.

**Servizi disponibili:** campo da calcetto e pallavolo; due laghetti di pesca sportiva; animazione professionale (da metà giugno a fine agosto); giochi per bambini; due piscine; ristorante, bar e market.

### CASA MOBILE 4/5 POSTI

### 6 POSTI

Periodo	Quota A	Quota B	Quota A	Quota B
20/04 - 01/06	269	299	299	329
01/06 - 08/06	279	309	309	339
08/06 - 15/06	359	399	399	439
15/06 - 22/06	439	489	489	539
22/06 - 29/06	469	519	519	569
29/06 - 06/07	499	549	549	599
06/07 - 13/07	529	579	579	629
13/07 - 20/07	609	669	669	739
20/07 - 27/07	639	699	699	779
27/07 - 03/08	599	659	659	729
03/08 - 10/08	809	889	889	979
10/08 - 24/08	899	979	979	1.079
24/08 - 31/08	769	849	849	939
31/08 - 07/09	519	599	599	689
07/09 - 14/09	319	359	359	399
14/09 - 21/09	279	299	299	329

Quota A prezzi riservati ai soggetti convenzionati - I prezzi si riferiscono a settimana

#### Supplementi obbligatori (da versare in loco)

- Tassa di soggiorno circa € 0,50 al giorno per un massimo di 7 notti dal 01/06 al 15/09 (dai 14 anni in su)
- Tessera per accesso campeggio/parcheggio e animazione € 5 a persona
- Cauzione € 50 rimborsabile a fine soggiorno

#### Supplementi facoltativi

- Servizio spiaggia (ombrellone, lettino e sdraio) dal 20/04 al 13/07 e dal 24/08 al 14/09 € 80 a settimana - dal 13/07 al 24/08 € 110 a settimana fino ad esaurimento disponibilità

\* Pulizia stoviglie e angoio cottura a carico del cliente

**PER ULTERIORI INFORMAZIONI VISITA IL SITO**  
**WWW.OASIBERGAMO.IT**



# SARDEGNA

## Pula

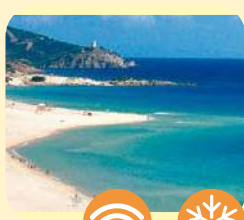

### \*\*\*\*

## Flumendosa

Data la posizione strategica, il camping è il punto di partenza ideale per andare alla scoperta delle meraviglie che offre la zona del sud ovest della Sardegna sia verso il mare che verso l'interno.

**Servizi disponibili:** consumi di acqua ed elettricità, cucina attrezzata, accesso alla piscina, un posto auto.

Le case mobili Superior sono dotate di 2 camere da letto (una con letto matrimoniale e una con due letti singoli che possono essere uniti) ciascuna con bagno privato completo di doccia; dinette; angolo cottura; veranda coperta e attrezzata.

### CASA MOBILE CLASSIC

Periodo	Quota A	Quota B
01/03 - 31/05	400	430
01/06 - 10/06	460	500
11/06 - 01/07	685	745
02/07 - 24/07	815	885
25/07 - 28/08	1.040	1.130
29/08 - 11/09	720	780
12/09 - 28/09	429	465
29/09 - 30/11	397	430

### SUPERIOR

Quota A	Quota B
520	570
640	696
815	885
1.070	1.165
1.170	1.270
910	990
526	570
460	500

**Quota A prezzi riservati ai soggetti convenzionati** - I prezzi si riferiscono a settimana

#### Supplementi obbligatori (da versare in loco)

- Tassa di soggiorno € 0,50 al giorno a persona
- Pulizia finale\* € 45
- Supplemento quinta persona € 10 al giorno

#### Supplementi facoltativi (da versare in loco)

- Aria condizionata € 8 al giorno
- Set biancheria da letto matrimoniale € 6, letto singolo € 4, da bagno € 3,50
- Noleggio kit bebè € 10 al giorno (lettino e seggiolone)

\* Pulizia stoviglie e angolo cottura a carico del cliente



**CISL**  
BERGAMO



**BORGVIAGGI**



Seguici  
Facebook

[www.borgoviaggi.it](http://www.borgoviaggi.it)



Cantina  
Bergamasca

# VINI DEL TERRITORIO

CANTINA BERGAMASCA

**S. Paolo d'Argon** - BG - Via Bergamo, 10  
Tel. 035.951098 fax 035.953571

ORARI PUNTO VENDITA  
**S. PAOLO D'ARGON**

Lunedì dalle 14.30 alle 18.30  
Da martedì a sabato 8.30 alle 12.30  
e dalle 14.30 alle 18.30  
Domenica dalle 9.00 alle 12.00

**SCONTO  
DEL 10%**

PRESENTANDO  
TESSERA CISL

[www.cantinabergamasca.it](http://www.cantinabergamasca.it)  
[puntovendita@cantinabergamasca.it](mailto:puntovendita@cantinabergamasca.it)

## Vera Ristorazione



*I menù dedicati alla Cisl*



### Primo

**Un primo a scelta**  
(esclusi alcuni «piatti speciali»)

**Contorno piccolo,  
oppure dolce o frutta**

**Pane**

**Acqua**

**7,90 €**

### Secondo

**Un secondo a scelta  
o un piatto freddo**  
(escluse alcune «ricette molto  
premium come la costata, il filetto»)

**Contorno piccolo,  
oppure dolce o frutta**

**Pane**

**Acqua**

**9,90 €**



**CONVENZIONE PER TUTTI GLI ASSOCIATI ALLA CISL**  
DIETRO PRESENTAZIONE DELLA TESSERA SINDACALE

**LENTI DA VISTA SCONTO 30%**

**MONTATURA IN GENERE SCONTO 40%**  
**SE FIRMATA 20%**

**OCCHIALI DA SOLE SCONTO 25%**

**ORARI DI APERTURA DA MARTEDÌ A SABATO**  
9,00 - 12,00 / 15,30 - 19,00

**FONTANA**  
**OTTICA**

via Matteotti 5/7 - Romano di Lombardia - BG  
tel. 0363.912750 - [www.fontanaottica.it](http://www.fontanaottica.it)



**SCONTO**  
**DEL 10%**  
ISCRITTI CISL  
ESCLUSO I DISTILLATI

**Orari: Da Lunedì a Sabato dalle 9.00 alle 12.00 e dalle 15.00 alle 19.00**  
**Via Provinciale, 8 - 24065 - Lovere (BG) - Tel. 035.960.022 - [www.taccolini.it](http://www.taccolini.it)**

**DISTRIBUZIONE VINI, BIRRE, BEVANDE E LIQUORI**



**COOPERATIVA  
IMPEGNO SOCIALE**

via Ghislanzoni, 37 - Bergamo 24122

Telefono e fax: 035 270275

impegnosociale.bg@gmail.com

www.coopimpegnosociale.bg.it



**STAMPA E SERIGRAFIA**

Stampa e fornitura di abbigliamento promozionale,  
da lavoro e cartellonistica.

---

via Riviera, 9 - Almè 24011

info@lalumachinamod.com

www.lalumachinamod.com

**VIGILANZA STRADALE**

**NONNI VIGILI**

Sorveglianza scolastica stradale.

**PARCHEGGIATORI E GESTIONE BIRILLI**

Servizio svolto per conto di ATB Bergamo

**PULIZIA E MANUTENZIONE**

**PULIZIE UFFICI E SERVIZI MANUTENZIONE DEL  
VERDE PUBBLICO**



# DENTAL ITALY®

CENTRO ODONTOIATRICO

- ✓ Prima visita e ablazione **-30%**
- ✓ Ortodonzia, Protesi, Conservativa e chirurgia **-20%**
- ✓ Panoramica e TAC 3D **-50%**

**GLI ISCRITTI CISL IN CASO DI  
URGENZA VERRANNO VISTI ENTRO  
48 ORE DALLA CHIAMATA**

**CONVENZIONE  
PER TUTTI  
GLI ISCRITTI  
CISL**

## DENTAL ITALY

Via Antonio Meucci, 1 - Curno (Bg)  
Tel. 035 3097721 Cell. 328 1432635  
E-mail: [info@dentalitaly.it](mailto:info@dentalitaly.it)  
PIVA e C.F.: 04211180163  
[www.dentalitaly.it](http://www.dentalitaly.it)



# Autoscuola Capitanio

T R E V I O L O

Via Roma, 10 24048 Treviolo - BG  
[info@autoscuolacapitanio.it](mailto:info@autoscuolacapitanio.it)

☎ 035 0770266

📞 391 7392485

📷 Autoscuola\_Capitanio

**CONVENZIONE  
RISERVATA  
AI SOCI CISL  
E FAMILIARI  
CONVIVENTI**

**RINNOVO PATENTE**

**€ 75**

# Calzature Grismondi

**INGROSSO CALZATURE GRISMONDI**

Ernesto di Leidi Fratelli S.r.l.

Via E. Fermi, 46 - CURNO (BG)

Tel. 035.61.51.71

(Strada per il Centro Commerciale)

**Calzature uomo, donna, bambino e sportivo,  
pelletteria, valigeria, reparto scarpe  
cerimonia e vegane.**

Troverete tra le altre marche: GEOX, STONEFLY, CLARKS,  
MELLUSO, DR. MARTENS, DIADORA, PRIMIGI, SALOMON,  
NIKE, BIRKENSTOCK, ADIDAS, MELANIA, RONCATO,  
NERO GIARDINI, VANS, CONVERSE, CATERPILLAR,  
FRAU, CHICCO, PUMA, ROCCOBAROCO, EAST PACK,  
SKECHERS, REEBOK, IGI&CO, CROCS, HAVAIANAS

**SCONTO  
DEL 10%  
PER TUTTI  
GLI ISCRITTI  
CISL**

Concesso previa esibizione tessera CISL prima di battere lo scontrino fiscale.  
**(lo sconto non è applicabile su vendite promozionali e saldi)**

Arena di Verona  
**96° Opera Festival 2018**  
dal 22 giugno al 1° settembre

  
Fondazione  
ARENA DI VERONA

*Uno spettacolo fuori, un'emozione dentro.*

Carmen · Aida · Turandot · Nabucco · Roberto Bolle and Friends  
Il Barbiere di Siviglia · Special Opera Night

[www.arena.it](http://www.arena.it) · (+39) 045 800 51 51

Major Partner

 UniCredit

Special Partner

 agcm

Automotive Partner

 VOLKSWAGEN  
GROUP FINANCIAL S.P.A.

Official Sponsor

 FALCONERI  
Cultura e Professionalità

Mobility Partner

 DB

Media Partner

 RMC

 ATI AVO

In caso di necessità  
la Fondazione Arena di Verona  
si riserva il diritto di modificare  
il presente programma.





# Ambulatorio Odontoiatrico

Dott. *Giorgio Mora*

Via Duca d'Aosta, 33  
24021 Albino (Bg)

Tel. 035.755075

**SCONTI**  
PER TUTTI  
GLI ISCRITTI  
CISL



## BONGIORNOWORK

ABBIGLIAMENTO PROFESSIONALE,  
ACCESSORI E SCARPE DA LAVORO



**10%**

di sconto



Bongiorno Antinfortunistica SRL

Via E. Fermi, 10 - Curno (BG) Tel. 035 201401

[www.bongiorno.com](http://www.bongiorno.com) - [info@bongiorno.com](mailto:info@bongiorno.com)



## STEAK

Restaurant

Via E. Fermi, 10 Curno (BG)  
Tel. 035 462504



SCONTO  
**10%**

Tagliata STEAK



# CASLINI M.

**CARROZZERIA  
VENDITA AUTO  
GOMMISTA**

**NOLEGGIO  
AUTO  
E CAMPER**

via Marconi, 55  
24020 RANICA (BG)  
tel. 035.342113

via Tarantelli, 5/7  
24021 ALBINO (BG)  
tel. 035.752517

**Per gli iscritti Cisl extra sconto 10% su gomme e franchigie assicurative ridotte.  
Lo sconto verrà concesso previa esibizione tessera CISL**

[www.carrozzeriacaslini.it](http://www.carrozzeriacaslini.it)

## BIROLINI GOMME

Via Provinciale, 2963 - URGANO (BG) - Tel. 035.890094  
[www.birolinigungomme.com](http://www.birolinigungomme.com) - email: [info@birolinigungomme.com](mailto:info@birolinigungomme.com)

Su **tutte le marche di pneumatici** da vettura un ulteriore **5% extra** dai prezzi già scontati. **Montaggio, equilibratura, sostituzione valvole e serraggio ruote con chiave dinamometrica compresi nel prezzo.** Utilizzo gratuito della vettura di cortesia.  
Centro revisioni auto e moto.

**SCONTI  
PER TUTTI  
GLI ISCRITTI  
CISL**



## AUTOMOBILE CLUB BERGAMO

Via Angelo Maj, 16 - 24121 BERGAMO  
Tel. 035.285985 - Fax 035.247635

[soci@bergamo.aci.it](mailto:soci@bergamo.aci.it) - [www.bergamo.aci.it](http://www.bergamo.aci.it)

### OFFERTA PER GLI ISCRITTI CISL BERGAMO

**Tessera  
Aci Gold  
€ 89,00**

**Tessera  
Aci Sistema  
€ 65,00**

**Tessera  
Aci Club  
€ 35,00**

**Servizio rinnovo patente 70 €  
Iscrizione Scuola guida 30 € di sconto**

Per tutti i soci ACI Servizio gratuito di "Bollo Facile" per il rinnovo automatico del bollo

# CONVENZIONE CISL · UNIPOLSAI

Insieme hai più vantaggi!



MOBILITÀ

-30%



CASA

fino al  
-30%



PROTEZIONE

fino al  
-30%



RISPARMIO

-costi

TASSO  
ZERO  
rate mensili

Puoi pagare in comode rate mensili a tasso zero\* fino a 2.500€  
**PER TUTTA LA DURATA DELLA CONVENZIONE!**

**OFFERTE ESCLUSIVE PER GLI ISCRITTI  
E FAMILIARI CONVIVENTI**



**UnipolSai**  
ASSICURAZIONI

**MORETTO**  
assicurazioni

**BERGAMO**

Via A. Maj, 24 - Tel. 035.244330 (2 linee) - Fax 035 211270  
Email: info@morettoassicurazioni.it

**CLAUDIO ALESSANDRO FACCHINI**

**BERGAMO** P.zza Repubblica, 1 - Tel. 035 270730 - Fax 035 238382  
Email: agenzia.facchini@gmail.com

**STUDIO SAF**

**ALBINO** Via Mafalda di Savoia, 11 - Tel. 035 773366 - Fax 035 773966  
Email: info@studiosaf.eu

\* Pagamento del premio di polizza tramite finanziamento a tasso zero (TAN 0,00%, TAEG 0,00%) di Finitalia S.p.A., da restituire in 5 o 10 rate mensili in base all'importo del premio di polizza (minore o maggiore di € 240,00). Esempio: importo totale del premio € 500,00 - tan 0,00% - Commissioni di acquisto 0,00% - importo totale dovuto dal cliente € 500,00 in 10 rate mensili da € 50 cadauna. Tutti gli oneri del finanziamento saranno a carico di UnipolSai Assicurazioni S.p.A.

Operazione subordinata ad approvazione di Finitalia S.p.A. intermediario finanziario del Gruppo Unipol. Prima di aderire all'iniziativa, consultare le Informazioni europee di base sul credito ai consumatori (SECCI) e l'ulteriore documentazione prevista dalla legge disponibili in Agenzia e sul sito [www.finitalia spa.it](http://www.finitalia spa.it). Offerta valida sino al 31.12.2019 soggetta a limitazioni. Per tutti i dettagli e per verificare quali sono le polizze disponibili con il finanziamento a tasso zero rivolgersi all'Agenzia.

**Messaggio pubblicitario con finalità promozionale.** Prima della sottoscrizione della polizza leggere il Fascicolo Informativo disponibile in agenzia e sul sito [www.unipolsai.it](http://www.unipolsai.it)



# CENTRO ACUSTICO BERGAMASCO

- Controlli gratuiti dell'udito
- Vendita e riparazione di apparecchi acustici delle migliori marche
- Protesi digitali e programmabili, pile, accessori
- Apparecchi acustici gratis agli aventi diritto
- Assistenze a domicilio

**SCONTO DEL 15%**  
SUL PREZZO DI LISTINO  
PER TUTTI  
GLI ISCRITTI  
CISL E LORO  
FAMIGLIARI

**TREVIGLIO (BG)** - Via Matteotti, 14/A  
Tel. e Fax 0363.48098

**BERGAMO** - Via G. Paglia, 23/c  
Tel. e Fax 035.221579

# OTTICA SAVOLDI

s.a.s. di Savoldi Guja

Via Paleocapa, 3/C  
24122 BERGAMO  
Tel. 035.222.863

**NOVITA'**  
OCCHIALE  
COMPLETO DI LENTI  
ANTIRIFLESSO  
DA **95 EURO**  
(+4/2)

- **OCCHIALI DA VISTA E DA SOLE 30% 50% 70%**
- **LENTI DA VISTA 30% 40%**
- **OFFERTE SU LENTI A CONTATTO**
- **SCONTO 30% NEL NS SHOP-ON LINE**  
**WWW.OTTICASAVOLDI.IT** USANDO IL CODICE  
**"CONVENZIONE"** (lo sconto non è cumulabile con gli articoli già scontati). Spedizioni sempre gratuite!

Con l'acquisto dell'occhiale 1 ora di parcheggio gratuita presso Central Parking di via Paleocapa (20 metri prima del negozio)

**SICURITALIA**  
*Protezione 24*



**PROTEGGI LA TUA CASA CON IL SISTEMA  
DI SICUREZZA PIÙ AVANZATO**

**CHIAMA SENZA IMPEGNO!**

PRENOTA UN'ANALISI GRATUITA  
SULLA SICUREZZA DELLA TUA CASA.

IL TUO SPECIALISTA DELLA SICUREZZA DI ZONA:

**SK SERVICEKIT®**

Via Duca D'Aosta, 24 - ALBINO (BG)

Tel. 035 773234

e.mail  
service@servicekit.com

## OTTICA BRUZZESE di Alessandro Bruzzese

**ALESSANDRO  
BRUZZESE**  
OTTICO

CENTRO COVENZIONATO ASL - INAIL

**BERGAMO**

Via Taramelli, 25/a  
tel. 035.238118

**MONTELLO**

Via Dell'Assunzione 23/d  
tel. 035.4592960

info@otticabruzzese.com - www.otticabruzzese.com

## ALCUNE DELLE NOSTRE OFFERTE

- occhiali da vista\* (completo di lenti)      sconto 30%
- occhiali da sole\*      sconto 30%
- lenti a contatto (mensili e giornalieri)      sconto 10%

\* ad esclusione di alcune linee

## CONTROLLO DELLA VISTA SU APPUNTAMENTO

Siamo specializzati in maschere e occhialini subacquei graduati

CENTRO COVENZIONATO ASL-INAIL • STRUMENTI PER IPOVISIONE

BERGAMO PARCHEGGIO GRATUITO 1H PRESSO PARCHEGGIO n° 26 Via Clara Maffei

### Orari

**BERGAMO** da **martedì** a **sabato**: 9.00 - 12,30 / 15.00 - 19,30  
**giovedì** orario continuato

**MONTELLO** da **martedì** a **sabato**: 9.30 - 12,30 / 15.00 - 19,30



planet · sport

# CENTRO PLANET SPORT

via S. Clemente, 52  
PONTE S. PIETRO

## SCONTO DEL 10%

per tutto il 2018, per tutti gli abbonamenti (escluso ingresso singolo) e corsi.

Il centro planet è composto da:  
AQUA TEAM S.R.L. (piscine)  
e PALESTRA NEW PLANET SPORT

**SCONTO  
DEL 10%**  
PER TUTTI  
GLI ISCRITTI  
CISL







FITNESS&WELLNESS

**STILE NUOTO QUADRI**  
*questione di stile*

## **STILE NUOTO** via Olimpia,10 - ALMÈ

**SCONTO 10%** su corsi, nuoto libero e fitness in acqua

**SCONTO 20%** e abbonamenti annui palestra o 10% su pacchetti ingressi a scalare

**SCONTO 5%** programmi con personal trainer sedute individuali di idrofisiokinesiterapia, trattamenti di massaggi terapeutici e rilassanti, corso per neo-mamme di massaggio neonatale e consulenze varie: chiropratico, ortopedico, osteopata, nutrizionista e naturopata.

**SCONTI**  
PER TUTTI  
GLI ISCRITTI  
CISL



## **SPAZIO SPORT**

via Pesenti, 30 - ALZANO

**SCONTI AGLI ISCRITTI**

su ingresso giornaliero o  
abbonamento 10 ingressi  
per piscina

# Gardaland PARK



**etsi**  
**€ 28**  
**PREZZO PER  
GLI ISCRITTI**

Lasciati travolgere da un fiume di emozioni  
nel tuo parco divertimenti preferito!  
E da quest'anno incontra Peppa e George  
per la tua prima fantastica avventura nel Parco!  
Peppa Pig Land: una nuova e meravigliosa area  
interamente tematizzata

[www.gardaland.it](http://www.gardaland.it)

# Gardaland® SEA LIFE

10° ANNIVERSARIO

**etsi**

Per informazioni  
biglietti **Gardaland**  
e **Sealife** rivolgersi a  
**OASI S.R.L. BERGAMO**

**NEW**  
**2018**

## Pesce Napoleone



Viaggia nel meraviglioso Acquario interattivo  
alla scoperta dei segreti del mare.  
Preparati a incontri ravvicinati con squali, razze,  
leoni marini, pesci scorpione e con i coloratissimi  
abitanti della barriera corallina!

[www.gardalandsealife.it](http://www.gardalandsealife.it)



**oasi**  
BERGAMO  
TURISMO SOCIALE  
**BIGLIETTI  
IN VENDITA  
A PREZZO  
SPECIALE**



CANEVA WORLD  
**MOVIELAND**  
THE HOLLYWOOD PARK

CANEVA WORLD  
**CANEVA**  
THE AQUAPARK

CANEVA WORLD  
**Medieval  
Times**  
Restaurant & Show

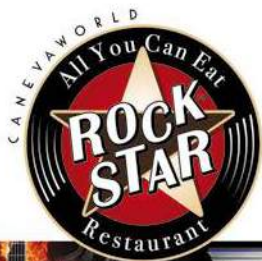

PER INFORMAZIONI RIVOLGERSI A  
OASI S.R.L. BERGAMO tel. 035.324581 - email: [info@oasibergamo.it](mailto:info@oasibergamo.it)

# UOMO E NATURA

  
**etsi**  
BIGLIETTI  
IN VENDITA  
A PREZZO  
SPECIALE

Per informazioni rivolgersi a Etsi Cisl Bergamo - Tel. 035.324581

**PARCO FAUNISTICO**  
**LE CORNELLE**

24030 VALBREMBO - BERGAMO - Via Cornelle, 16 - INFOLINE 035 527422  
WWW.LECORNELLE.IT - info@lecornelle.it



PER INFORMAZIONI RIVOLGERSI A  
OASI S.R.L. BERGAMO tel. 035.324581 - email: info@oasibergamo.it



**AGOS**



## IL PRESTITO PERSONALE DEDICATO AGLI ISCRITTI CISL

PUOI  
RICHIEDERE  
FINO A

**30.000€**

PER OGNI  
TUA ESIGENZA

- **Puoi saltare la rata**
- **Puoi modificare la rata**
- **Ricevi il prestito in 48 ore**

Nelle condizioni contrattuali puoi trovare maggiori informazioni su come funziona la flessibilità.

**LA RICHIESTA È SEMPLICE E LA NOSTRA  
CONSULENZA È SEMPRE GRATUITA.**

Per richiedere le condizioni di convenzione,  
basta esibire il presente volantino.

**NUNZIO FIMIANI**

**Cell: 348-5492062**

**Mail: [n.fimiani@agos.it](mailto:n.fimiani@agos.it)**

Ti basterà presentare pochi documenti: **carta di  
identità, codice fiscale e documento di reddito**

### **VEDIAMOCI CHIARO**

Ti ricordiamo che la richiesta del prestito personale è soggetta ad approvazione di Agos Ducato S.p.A. Messaggio pubblicitario. Per ulteriori informazioni richiedere sul sito, in filiale o Agenzia Autorizzata Agos il "Modulo informazioni europee di Base sul credito ai consumatori" (SECCI) e copia del testo contrattuale. La richiesta del prestito flessibile può essere effettuata dai clienti che rimborsano tramite addebito automatico sul conto corrente (SDD). La flessibilità può essere esercitata nel rispetto dei limiti contrattualmente previsti e in caso di regolarità nei pagamenti. Offerta valida fino al 31/12/2018.



# QC Terme addicted.

Benvenuto a QC Terme San Pellegrino. Vasche idromassaggio, percorso Kneipp, cascate d'acqua, saune, bagni a vapore, salotti relax dove rigenerarsi e concedersi un bagno termale in uno dei luoghi più famosi al mondo della storia del termalismo.

Presentando la tessera CISL potrai accedere al percorso termale con una riduzione del 10% sulla tariffa d'ingresso.

QC TERME  
San Pellegrino

**Sconti per iscritti dal lunedì al venerdì del 10%**

PER INFORMAZIONI RIVOLGERSI A  
OASI S.R.L. BERGAMO tel. 035.388.2517 - email: [info@oasibergamo.it](mailto:info@oasibergamo.it)

# Molti sono i modi per restare in contatto con la CISL di Bergamo

Il sito **web**

## [www.cislbergamo.it](http://www.cislbergamo.it)



Attualità sindacale aggiornata quotidianamente

- tutti gli indirizzi delle sedi CISL e le mappe per trovarle
- tutti i recapiti telefonici
- centinaia di pagine di approfondimenti tematici per settore di lavoro.



Notizie, informazioni ed eventi legati alla Cisl di Bergamo sono disponibili anche in Facebook.

Basta essere registrarsi al social network e ricercare Cisl Bergamo. Spunti informativi e di riflessione anche su Twitter e un'ampia carrellata di video su Youtube.

### **Newsletters** CISL Bergamo

Ogni settimana direttamente nella tua posta elettronica, le principali informazioni sindacali e le iniziative sul territorio. Iscriviti inviando all'indirizzo: **info.organizzazione@cislbergamo.it** un messaggio con il titolo "iscrivimi".

Orari sede Bergamo

Da **Lunedì** a **Venerdì** 8.30 / 12.30 - 14.30 / 18.30

**Sabato** 9.00 / 12.00